

# *PROFIL PERUSAHAAN*

**PROFIL LEGALITAS  
PT BPR CENTRAL MICRO**

NO	STATUS BPR	LEGALITAS / SUMBER
1	Nama Perusahaan Alamat Perusahaan No. Telepon	PT. BANK PERKREDITAN RAKYAT CENTRAL MICRO Pasar Raya Blok III Lantai III Pasar Raya Padang 0751-8951627
2.	Badan Hukum	Perseroan Terbatas ( PT )
3.	Mulai Beroperasi	3 Agustus 2009
4	Persetujuan Pengalihan Izin Usaha BPR dari BPR LPN Lubuk Alai ke PT BPR CENTRAL MICRO	Surat Persetujuan Bank Indonesia No11/917/DKBU/IDAd/Pdg 2009 Tanggal 16 September 2009. Keputusan Pemimpin Bank Indonesia Nomo :11/4/KEP.PBI/PDG/2009 Tanggal 16 September 2009.
5.	Dasar Hukum Pendirian PT BPR CENTRAL MICRO	Keputusan Menteri Hukum dan HAM No.AHU39499.AH.01.01.Tahun 2009 Tanggal 14 Agustus 2009 Akta No 29 Tanggal 24 Juli 2009 Notaris Syamsuhardi, SH Padang
6.	Perubahan Data Perseroan	Keputusan Kementrian Hukum dan HAM No. AHU-0216658.AH.01.11 Tahun 2019 Tanggal 12 November 2019 Akta No. 08 tanggal 8 Nopember 2019 Notaris Syamsuhardi, SH Padang.
7.	Perubahan Anggaran Dasar	Keputusan Kementrian Hukum dan HAM No. AHU-0074963.AH.01.11 Tahun 2021 Tanggal 23 April 2021 Akta No. 04 tanggal 5 April 2021 Notaris Syamsuhardi, SH Padang.
8.	Pengurus : Dewan Komisaris : Komisaris Utama : H. Endrizal, SE. M.Si  Direksi Direktur : Dewi Sudiarni,A.Md	Surat Keputusan Dewan Komisiner Otoritas Jasa Keuangan Nomor KEP-26/KO.052/2020 Tentang Hasil Penilaian Kemampuan dan Kepatuhan.  Surat Keputusan Dewan Komisiner Otoritas Jasa Keuangan Nomor KEP-86/KO.052/2018 Tentang Hasil Penilaian Kemampuan dan Kepatuhan.
9.	NPWP	02.984.225.9-201.000
10.	Modal Dasar	Rp. 8.000.000.000,-
11.	Modal yang sudah disetor	Rp. 3.810.000.000,-

*MANAJEMEN  
PERUSAHAAN*

## **PENGURUS BANK**

### **DEWAN KOMISARIS**

**Dr.H. Endrizal, SE.M.Si** : **Komisaris Utama**

### **DIREKSI**

**Dewi Sudiarni , A.Md** : **Direktur**

### **STAF DAN KARYAWAN**

- 1. Ade Chandra, A.Md** : **Account Officer**
- 2. Rita Yuliandes, SE** : **Teller dan Funding Officer**

## STRUKTUR ORGANISASI PT.BPR CENTRAL MICRO

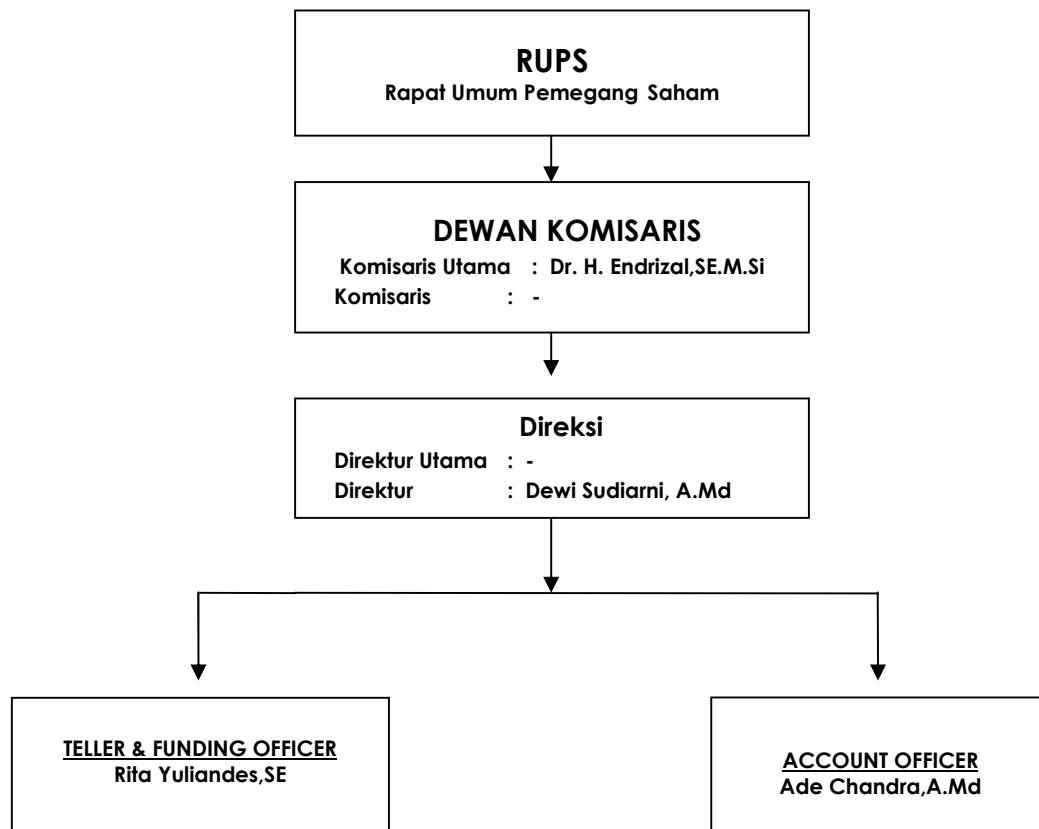

*DAFTAR  
RIWAYAT HIDUP  
PENGURUS*

## BIODATA MANAJEMEN

### A. DEWAN KOMISARIS

**Dr.H. Endrizal,SE.M.Si**  
*Komisaris Utama*

Lahir di Padang Pariaman tanggal 3 Juli 1967, Lulusan Strata-1 Universitas Andalas Jurusan Ilmu Ekonomi dan Pembangunan tahun 1993, lulusan Magister Sains Universitas Andalas Padang tahun 2000. Tahun 2011 sampai dengan 2015 menjabat sebagai camat ampek angkek kabupaten agam, Tahun 2015 sampai dengan 2016 menjabat sebagai Kepala Dinas Pasar Kota Padang, tahun 2016 sampai dengan 2020 menjabat sebagai Kepala Dnas Perdagangan Kota Padang, dan tahun 2020 sampai dengan sekarang Asisten II Perekonomian dan Pembangunan Kota Padang, Agustus tahun 2022 Kepala BPBD Kota Padang sampai dengan sekarang, Komisaris Utama PT. BPR Central Micro dari tahun 2020 sampai dengan sekarang.

### B. DIREKSI.

**Dewi Sudiarni, A.Md**  
*Direktur*

Lahir di Padang tanggal 14 Februari 1978. Lulusan Diploma III Ekonomi ( D3 ) Universitas Andalas Padang Fakultas Ekonomi Jurusan Pemasaran tahun 2000. Mulai berkarier di bidang Perbankan pada Bank Pembangunan Daerah sebagai Teller pada tahun 2002. PT. BPR Pulau Punjung sebagai Teller 2003, Petugas Pembukuan tahun 2006. PT. BPR Central Micro Pimpinan Bagian Dana Tahun 2009, Pimpinan Bagian Kredit Tahun 2010, Pemimpin Bagian Dana, Sdm & Umum Tahun 2011 dan September Tahun 2018 menjabat Direktur PT. BPR Central Micro sampai dengan sekarang.

Pelatihan-pelatihan yang pernah diikuti antara lain, Pelatihan Service Exellent, Teller Berbasis Resiko, Sosialisasi Pengenalan Ciri-ciri Uang Palsu, Western Union, Account Officer Training ( AOT ) , Perpajakan , Audit Internal, Pelatihan APU & PPT, Sertifikasi Direksi, Pelatihan Optimalisasi Fungsi Kepatuhan, Pelatihan RBB , Pelatihan SLIK.

*KEPUTUSAN BERSAMA  
DEWAN KOMISARIS  
&  
DIREKSI*



**KEPUTUSAN BERSAMA  
DEWAN KOMISARIS DAN DIREKSI  
PT. BANK PERKREDITAN RAKYAT ( BPR ) CENTRAL MICRO**

Berdasarkan hasil rapat yang dilakukan pada hari ini Jumat tanggal 24 Februari 2023 di Kantor PT. Bank Perkreditan Rakyat Central Micro dalam rangka menghadapi Rapat Umum Pemegang Saham PT. Bank Perkreditan Rakyat Central Micro tahun buku 2022 sesuai dengan ketentuan Anggaran Dasar PT. BPR Central Micro No. 29 tanggal 24 Juli 2009 dan Perubahan Anggaran Dasar dan Data Perseroan No. 04 tanggal 5 April 2021 yang dibuat oleh Notaris Syamsuhardi, SH di Padang dan Keputusan Menteri Hukum dan Hak Asasi Manusia Republik Indonesia No. AHU-0074963.AH.01.11 Tahun 2021 tanggal 23 April 2021. Dewan Komisaris dan Direksi PT. Bank Perkreditan Rakyat ( BPR ) Central Micro bersepakat memutuskan bahwa :

1. Neraca dan perhitungan Rugi Laba tahun buku 2022 dapat diteruskan kepada Rapat Umum Pemegang Saham ( RUPS ) dengan Neraca ditutup dengan penjumlahan Aktiva dan Passiva masing-masing sebesar **Rp. 2.329.224.539,-** dan Laba/Rugi sebesar **Rp. (139.721.988,-)**.
2. Perhitungan keuangan secara rinci terlihat pada Lampiran berikut yang merupakan bagian yang tidak terpisahkan dengan Keputusan ini

Padang, 24 Februari 2023

**PT. BANK PERKREDITAN RAKYAT CENTRAL MICRO**

**DEWAN KOMISARIS**



**Dr.H. Endrizal, SE.M.Si**  
Komisaris Utama

**DIREKSI**



**Dewi Sudiarni, A.Md**  
Direktur

**NERACA**  
**PT. Bank Perkreditan Rakyat Central Micro**  
**Posisi 31 Desember 2022**

ASET	JUMLAH
Kas dalam Rupiah	25.409.500,-
Kas dalam valuta asing	-
Surat Berharga	-
Penempatan Pada bank lain	1.292.928.173
-Penyisihan Penghapusan Asset Produktif	-
Kredit yang diberikan ( Baki Debet )	1.115.962.038
-Provisi Belum Diamortisasi	16.491.861
-Penyisihan Penghapusan Asset Produktif	(105.874.750)
Agunan Yang Diambil Alih	-
Aktiva Tetap dan Inventaris	347.129.150
-Akumulasi Penyusutan dan Penurunan Nilai	(341.126.498)
Aktiva Tak Berwujud	-
-Akumulasi Penyusutan dan Penurunan Nilai	-
Asset Antar Kantor	-
Asset Lainnya	11.288.787
<b>TOTAL ASET</b>	<b>2.329.224.539</b>

LIABILITAS DAN EKUITAS	JUMLAH
Liabilitas segera	4.931.179
Simpanan	
a.Tabungan	722.599.682
b.Deposito	620.000.000
Simpanan dari bank lain.	-
Pinjaman yang diterima	-
Dana setoran modal- kewajiban	-
Liabilitas Antar Kantor	-
Liabilitas Lainnya	1.042.014
<b>Total Liabilitas</b>	<b>1.348.572.875</b>
Modal Disetor	
a. Modal dasar	8,000,000.000,-
b. Modal yg belum disetor	(4.190,090,000)
Tambahan Modal Disetor	-
a. Agio ( Disagio )	-
b. Modal sumbangan	-
c.Dana setoran modal-Ekuitas	-
d. Tambahan Modal Disetor Lainnya	-
Ekuitas Lainnya	
a. Keuntungan (Kerugian) dari Perubahan Nilai Aset Keuangan dalam Kelompok Tersedia untuk Dijual	-
b. Keuntungan Revaluasi Aset Tetap	-
c. Lainnya	-
d. Pajak Penghasilan terkait dengan Ekuitas Lain	-
Cadangan	
a. Umum	-
b. Tujuan	-
Laba (Rugi)	
1.Tahun - tahun lalu	(2.689.626.348)
2.Tahun berjalan	( 139.721.988)
<b>Total Ekuitas</b>	<b>980.651.664</b>
<b>TOTAL LIABILITAS DAN EKUITAS</b>	<b>2.329.224.539</b>

**LAPORAN LABA RUGI**  
**PT. Bank Perkreditan Rakyat Central Micro**  
**Posisi 31 Desember 2022**

NAMA REKENING	J U M L A H
<b>A. Pendapatan Operasional</b>	<b>238.236.934</b>
<b>1. Pendapatan Bunga</b>	
a. Bunga kontraktual	-
1. Surat berharga	-
2. Penempatan pada Bank lain	-
Giro	-
Tabungan	2.950.213
Deposito	39.383.848
Sertifikat Deposito	-
3. Kredit yang diberikan	
-Kepada Bank lain	-
-Kepada pihak ketiga bukan Bank	160.777.026
b. Provisi Kredit	
1. Kepada Bank lain.	-
2. Kepada pihak ketiga bukan Bank	18.011.743
c. Biaya Transaksi	-
1. Surat berharga	-
2. Kredit yang diberikan	-
-Kepada Bank lain	-
-Kepada pihak ketiga bukan Bank	-
d. Koreksi Atas Pendapatan Bunga	-
<b>2. Pendapatan Lainnya</b>	
a. Pendapatan Jasa transaksi	-
b. Keuntungan Penjualan Valuta Asing	-
c. Keuntungan Penjualan Surat berharga	-
d. Penerimaan Aset Produktif t yang Dihapus buku	2.400.000
e. Pemulihan Penyisihan Penghapusan Aset Produktif	-
f. Lainnya	14.714.104
<b>B. Beban Operasional</b>	<b>369.988.922</b>
1. Beban Bunga	-
a. Beban Bunga Kontraktual	
1. Tabungan	11.302.143
2. Deposito	36.488.209
3. Simpanan dari Bank lain	-
4. Pinjaman yang diterima	-
1) Dari Bank Indonesia	-
2) Dari Bank Lain	-
3) Dari Pihak Ketiga Bukan Bank	-
4) Berupa Pinjaman Subordinasi	-
5. Lainnya	12.326.899
b. Biaya Transaksi	
-Kepada Bank lain	-
-Kepada pihak ketiga bukan Bank	-
2. Beban kerugian Restruktur Kredit	-
3. Beban Penyisihan Penghapusan Aset Produktif	
a. Surat berharga	-
b. Penempatan pada Bank lain	-
c. Kredit yang diberikan	
Kepada Bank lain	-
-Kepada pihak ketiga bukan Bank	39.991.450



NAMA REKENING	JUMLAH
4. Beban Pemasaran	-
5. Beban Penelitian dan Pengembangan	-
6. Beban Administrasi dan Umum	
a. Beban Tenaga Kerja	
1. Gaji dan Upah	127.407.375
2. Honorarium	45.000.000
3. Lainnya	48.882.500
b. Beban Pendidikan dan Pelatihan	-
c. Beban Sewa	
- Gedung Kantor	-
- Lainnya	-
d. Beban Penyusutan/Penghapusan atas Aset Tetap dan Inventaris	10.499.379
e. Beban Amortisasi Aset Tidak Berwujud	-
f. Beban Premi Asuransi	4.776.250
g. Beban Pemeliharaan dan Perbaikan	1.330.000
h. Beban Barang dan Jasa	30.612.917
i. Pajak-Pajak	1.021.800
7. Beban lainnya	
- Kerugian Penjualan Valuta Asing	-
- Kerugian Penjualan Surat Berharga	-
- Lainnya	350.000
<b>C. Laba ( Rugi ) Operasional</b>	<b>(131.751.988)</b>
<b>D. Pendapatan Non Operasional</b>	
1 Keuntungan Penjualan	
a Aset Tetap dan Inventaris	-
b AYDA	-
2 Pemulihan Penurunan Nilai	
a Aset Tetap dan Inventaris	-
b AYDA	-
3 Pendapatan Ganti Rugi Asuransi	-
4 Bunga Antar Kantor	-
5 Selisih Kurs	-
6 Lainnya	-
<b>E. Beban Non Operasional</b>	<b>7.790.000</b>
1 Kerugian Penjualan /Kehilangan	
a Aset Tetap dan Inventaris	-
b AYDA	-
2 Kerugian Penurunan Nilai	
a Aset Tetap dan Inventaris	-
b AYDA	-
3 Bunga Antar Kantor	-
4 Selisih Kurs	-
5 Lainnya	7.790.000
<b>F. Laba ( Rugi ) Non Operasional</b>	<b>(7.970.000)</b>
<b>G. Laba ( Rugi ) Tahun berjalan sebelum pajak</b>	<b>(139.721.988)</b>
<b>H. Taksiran Pajak Penghasilan</b>	<b>-</b>
<b>I. Jumlah Laba ( Rugi ) Tahun Berjalan</b>	<b>(139.721.988)</b>

Padang, 24 Februari 2023

DEWAN KOMISARIS  
KOMISARIS  
Dr. H. Endriatni, SE, MS, I  
Komisaris Utama

DIREKSI  
DIREKSI  
Dewi Sudiarini, A.Md  
Direktur

*SAMBUTAN  
DEWAN KOMISARIS*

### SAMBUTAN DEWAN KOMISARIS

Alhamdulillah Puji syukur kita panjatkan kehadiran Allah Subhanawataalla Yang tak hentinya memberi Rahmat serta Karunianya sehingga kita telah melewati tahun 2022 dengan baik , dan mempertemukan kita dalam Rapat Umum Pemegang Saham PT.BPR Central Micro tahun buku 2022 Pada hari ini dalam kondisi Sehat walafiat, dan tidak kurang satu apapun. Kami berharap Semoga Acara kita ini berjalan dengan aman dan lancar serta memberi hasil yang baik Amin Ya Rabbal Alamin.

Neraca PT. BPR Central Micro pada tahun 2022 dilulup dengan Total Asset Rp.2.329.224.539 atau naik sebesar Rp.129.568.846,- dari tahun 2021 yaitu Rp.2.199.655.693- dengan pencapaian anggaran 97.55%. Kredit yang diberikan mengalami kenaikan sebesar Rp. 69.873.824 yakni dari Rp. 1.046.088.214,- pada akhir tahun 2021 menjadi Rp. 1.115.962.038,- pada akhir tahun 2022 dengan pencapaian Anggaran sebesar 69.71%. Dana Masyarakat yang berhasil dihimpun pada akhir 2022 sebesar Rp. 1.342.599.682,- dibandingkan dengan posisi Desember 2021 sebesar Rp. 1.047.989.661,- terjadi kenaikan sebesar Rp. 294.610.021,- dengan pencapaian anggaran sebesar 98.21%. Rugi akhir tahun 2022 sebesar Rp. (139.721.988) dibanding tahun 2021 yaitu Rugi sebesar Rp. (208.307.673) terdapat pengurangan kerugian tahun berjalan sebesar Rp. 68.585.685 dari tahun 2021 , namun tetap menambah total kerugian tahun 2021 Rp. (2.689.626.348),- menjadi sebesar Rp. (2.829.348.336),- pada akhir tahun 2022.

Kerjasama dengan direksi yang kami lakukan secara independen dan menghilangkan segala interensi kami, memang belum dapat mengantarkan PT BPR Central Micro kepada kondisi sehat dan memperoleh laba seperti yg telah direncanakan.

Kepada Direksi beserta seluruh pegawai PT.BPR Central Micro yang telah bekerja dengan tekun dan ulet, dalam menghadapi semua tantangan yang ada, dan kepada semua pihak yang telah memberikan dukungan dan kerja samanya, yang secara langsung maupun tidak langsung selama ini ikut membantu perkembangan PT.BPR Central Micro kami atas nama Dewan Komisaris mengucapkan terima kasih, mudah-mudahan kerja sama yang telah terjalin baik selama ini dapat kita bina dan tingkatkan terus menerus demi kemajuan PT. BPR Central Micro yang sama-sama kita cintai ini.

Akhir kata marilah kita sama sama mengucapkan Puji dan Syukur atas segala rahmat dan karunia yang telah dilimpahkan Allah Subhanawataala kepada seluruh keluarga besar PT.BPR Central Micro, dengan harapan dimasa yang akan datang Allah tidak akan henti-hentinya melimpahkan Rahmat dan karunianya kepada Kita. Amin-amin ya rabbal 'alamin.

Padang, 24 Februari 2023



**Dr. H. ENDRIZAL SE,MS.I**  
Komisaris Utama

## LAPORAN PENGAWASAN DEWAN KOMISARIS KEPADA RUPS TAHUN BUKU 2022

Alhamdulillah kita ucapkan kehadiran Allah Subhanawataalla Tuhan yang maha Esa, berkat rahmat dan karunianya kita telah melalui tahun 2022 dengan baik, meskipun belum semua berjalan sesuai dengan apa yang kita cita-citakan. Kondisi PT. BPR Central Micro sampai saat ini memang belum sesuai dengan apa yang kita harapkan dalam aktifitas usahanya.

Berdasarkan Undang-undang No. 40 Tahun 2007 seperti tertuang pada Pasal 116 Ayat c yang berbunyi : Dewan Komisaris wajib memberikan laporan tentang tugas pengawasan yang telah dilakukan selama tahun buku yang lampau kepada RUPS, dan Peraturan Otoritas Jasa Keuangan Nomor 4/POJK.03/2015 tanggal 31 Maret 2015 tentang Penerapan Tata Kelola Bagi Bank Perkreditan Rakyat diatur dalam Pasal 35 Ayat (1) bahwa anggota Dewan Komisaris wajib melakukan rapat Dewan Komisaris secara berkala, paling sedikit 4 ( Empat ) kali dalam 1 ( satu ) Tahun.

Sesuai dengan aturan tersebut diatas selama tahun 2022 Dewan Komisaris telah melakukan pengawasan terhadap jalannya PT.BPR Central Micro baik secara langsung maupun tidak langsung, mengamati dan menganalisa laporan-laporan yang disampaikan Direksi, meneliti kebijaksanaan yang diambil Direksi dalam menjalankan operasional berikut dampak yang ditimbulkannya. memperhatikan pendapat dan Informasi yang berkembang ditengah-tengah masyarakat dan atau penilaian oleh Otoritas Jasa Keuangan, terhadap keberadaan dan jalannya aktivitas BPR Central Micro. Mendatangi PT.BPR Central Micro secara berkala dan atau kapan diperlukan untuk melakukan pengamatan langsung serta evaluasi bersama Direksi dan Staff terhadap realisasi dan rencana kerja Anggaran Tahunan dan merumuskan kembali langkah-langkah yang perlu dilakukan lebih lanjut. untuk itu Dewan Komisaris dalam melakukan pengawasan telah melakukan tugas dan kegiatan tersebut dalam tahun 2022 diantaranya :

### **A. Rapat tanggal 5 Januari 2022**

Materi rapat : Rencana Penyelenggaraan RUPS PT.BPR Central Micro Tahun Buku 2021

Hasil Rapat :

1. Rapat Umum Pemegang Saham PT. BPR Central Micro tahun buku 2021 dilaksanakan pada tanggal 27 Januari 2022
2. Tempat RUPS diadakan di Kantor KPN Pemda Kota Padang
3. Agenda Rapat
  - a. Rapat Umum Pemegang Saham ( RUPS )
  - b. Rapat Umum Pemegang Saham Luar Biasa ( RUPS-LB )

### **B. Rapat tanggal 8 April 2022**

Materi rapat : Perkembangan BPR Semester I bulan Maret 2022

Hasil Rapat :

- a. Untuk mengoptimalkan penyaluran kredit dengan cara mencari debitur baru yang potensial.
- b. Meningkatkan penghimpunan Dana pihak ketiga terutama dibagian tabungan agar mengurangi resiko bunga yang akan dibayar
- c. Meningkatkan penerimaan pendapatan agar laba dapat diperoleh sesuai dengan yang di rencanakan.
- d. Upayakan mengurangi pengeluaran biaya lainnya yang mungkin bisa dikurangi pada bulan-bulan berikutnya.

**C. Rapat tanggal 15 Juli 2022**

Materi rapat : Perkembangan BPR Triwulan II Juni 2022

Hasil Rapat :

- a. Realisasi Rencana Bisnis Bank Triwulan II tahun 2022 secara umum berjalan dengan baik, namun tidak tercapai secara maksimal.
- b. Tetap melakukan penyaluran kredit kepada nasabah yang mengajukan permohonan dengan tetap memperhatikan prinsip kehati-hatian.
- c. Meningkatkan penghimpunan Dana pihak ketiga terutama dibagian tabungan.
- d. Meningkatkan penerimaan pendapatan agar laba dapat tercapai.
- e. Kepada Direksi diminta agar selalu melakukan pembinaan terhadap karyawan dan mengambil langkah-langkah strategis dalam mengelola BPR.

**D. Rapat tanggal 14 Oktober 2022**

Materi rapat : Pembahasan tentang kondisi BPR yang masih mengalami kerugian

Hasil Rapat :

Direksi diminta untuk melakukan penagihan kepada nasabah yang sudah di Hapus Bukukan untuk dapat menutupi kerugian BPR saat ini.

**E. Rapat tanggal 9 Desember 2022**

Materi rapat : Pembahasan evaluasi data nasabah kredit yang sudah di hapusbuku.

Hasil Rapat :

Diminta kepada Direksi dan pegawai untuk mendata nasabah hapusbuku yang mana masih bisa untuk dilakukan penagihan kembali.

Sejalan dengan kondisi keuangan tersebut diatas, menuju tahun 2023, kami Dewan Komisaris, PT. BPR Central Micro telah menyetujui Rencana Bisnis PT. BPR Central Micro dengan target yang ditetapkan, agar kedepannya tetap Eksis dan bangkit mengejar ketertinggalan, terutama memacu pertumbuhan kredit dengan tetap memperhatikan pertumbuhan dana, yang mana dianggarkan sesuai Rencana Bisnis tahun 2023 yang tidak terpisah dalam Laporan Keuangan yang disajikan ini.

Akhir kata marilah kita sama-sama mengucapkan fuji syukur Kehadiran Allah Subbhanawataalla atas rahmat yang telah dilimpahkan kepada kita semua keluarga besar PT.BPR Central Micro dengan harapan dimasa yang akan datang kita akan terus mendapatkan karunia yang berlimpah dari Allah SWT amin-amin ya rabbal,alamin

Padang, 24 Februari 2023



**Dr. H. ENDRIZAL SE.MS.I**

Komisaris Utama

*L A P O R A N  
D A T A K E U A N G A N P O K O K*

**NERACA**  
**PT. BANK PERKREDITAN RAKYAT CENTRAL MICRO**  
**POSISI 31 DESEMBER 2021 DAN 31 DESEMBER 2022**

(dalam ribuan rupiah)

ASET	Dec-21	RBB 2022	Dec-22	Naik / Turun		PENCAPAIAN RBB %
				Rp.	%	
Kas dalam Rupiah	6,549	15,671	25,410	18,861	288.00	162.15
Kas dalam valuta asing	0	0	0	0	0.00	0.00
Surat Berharga	0	0	0	0	0.00	0.00
Penempatan Pada bank lain	1,232,243	828,099	1,292,928	60,685	4.92	156.13
-Penyisihan Penghapusan Asset Produktif	0	0	0	0	0.00	0.00
Kredit yang diberikan ( Baki Debet )	1,046,088	1,600,901	1,115,962	69,874	6.68	69.71
-Provisi Belum Diamortisasi	15,496	25,668	16,492	996	6.43	64.25
-Penyisihan Penghapusan Asset Produktif	(95,524)	(45,720)	(105,875)	(10,351)	10.84	231.57
Agunan Yang Diambil Alih	0	0	0	0	0.00	0.00
Aktiva Tetap dan Inventaris	347,129	347,129	347,129	0	0.00	100.00
-Akumulasi Penyusutan dan Penurunan Nilai	(330,627)	(343,384)	(341,126)	(10,499)	3.18	99.34
Aktiva Tak Berwujud	0	0	0	0	0.00	0.00
-Akumulasi Penyusutan dan Penurunan Nilai	0	0	0	0	0.00	0.00
Asset Antar Kantor	0	0	0	0	0.00	0.00
Asset Lainnya	9,294	10,577	11,289	1,995	21.47	106.73
<b>JUMLAH ASSET</b>	<b>2,199,656</b>	<b>2,387,605</b>	<b>2,329,225</b>	<b>129,569</b>	<b>5.89</b>	<b>97.55</b>
LIABILITAS DAN EKUITAS	Dec-21	RBB 2022	Dec-22	NAIK / TURUN		PENCAPAIAN RBB %
				Rp.	%	
Liabilitas segera	5,059	2,190	4,931	(128)	97.47	225.16
Simpanan						
a.Tabungan	527,990	717,066	722,600	194,610	136.86	100.77
b.Deposito	520,000	650,000	620,000	100,000	119.23	95.38
Simpanan dari bank lain.	0	0	0	0	0.00	0.00
Pinjaman yang diterima	0	0	0	0	0.00	0.00
Dana setoran modal- kewajiban	0	0	0	0	0.00	0.00
Liabilitas Antar Kantor	0	0	0	0	0.00	0.00
Liabilitas Lainnya	26,234	1,568	1,042	(25,192)	3.97	66.45
<b>Total Liabilitas</b>	<b>1,079,283</b>	<b>1,370,824</b>	<b>1,348,573</b>	<b>269,290</b>	<b>124.95</b>	<b>98.38</b>
Modal Disetor						
a. Modal dasar	8,000,000	8,000,000	8,000,000		100.00	100.00
b. Modal yg belum disetor	(4,190,000)	(4,190,000)	(4,190,000)	0	100.00	100.00
Tambahan Modal Disetor						
a. Agio ( Disagio )	0	0	0	0	0.00	0.00
b. Modal sumbangan	0	0	0	0	0.00	0.00
c.Dana setoran modal-Ekuitas	0	0	0	0	0.00	0.00
d. Tambahan Modal Disetor Lainnya	0	0	0	0	0.00	0.00
Ekuitas Lainnya						
a. Keuntungan (Kerugian) dari Perubahan Nilai Aset Keuangan dalam Kelompok Tersedia untuk Dijual	0	0	0	0	0.00	0.00
b. Keuntungan Revaluasi Aset Tetap	0	0	0	0	0.00	0.00
c. Lainnya	0	0	0	0	0.00	0.00
d. Pajak Penghasilan terkait dengan Ekuitas Lain	0	0	0	0	0.00	0.00
Cadangan				0	0.00	0.00
a. Umum	0	0	0	0	0.00	0.00
b. Tujuan	0	0	0	0	0.00	0.00
Laba (Rugi)						
1.Tahun - tahun lalu	(2,481,319)	(2,683,012)	(2,689,626)	(208,307)	108.40	100.25
2.Tahun berjalan	(208,308)	(110,207)	(139,722)	68,586	67.07	126.78
Total Ekuitas	1,120,373	1,016,781	980,652	(139,721)	87.53	96.45
<b>TOTAL LIABILITAS DAN EKUITAS</b>	<b>2,199,656</b>	<b>2,387,605</b>	<b>2,329,225</b>	<b>129,569</b>	<b>105.89</b>	<b>97.55</b>

**LABA RUGI**  
**PT. BANK PERKREDITAN RAKYAT CENTRAL MICRO**  
**POSISI 31 DESEMBER 2021 DAN 31 DESEMBER 2022**

( dalam ribuan rupiah )

NAMA REKENING	DES 2021	RBB 2022	DES 2022	NAIK/TURUN		RBB %
				Rp	%	
<b>A. Pendapatan Operasional</b>	<b>210,522</b>	<b>250,328</b>	<b>238,237</b>	<b>27,715</b>	<b>13.16</b>	<b>95.17</b>
<b>1. Pendapatan Bunga</b>						
a. Bunga kontraktual						
1. Surat berharga	0	0	0	0	0.00	0.00
2. Penempatan pada Bank lain						
Giro	0	0	0	0	0.00	0.00
Tabungan	2,662	8,057	2,950	288	10.82	36.61
Deposito	34,349	24,380	39,384	5,035	14.66	161.54
Sertifikat Deposito						
3. Kredit yang diberikan						
-Kepada Bank lain	0	0	0	0	0.00	0.00
-Kepada pihak ketiga bukan Bank	132,558	182,248	160,777	28,219	21.29	88.22
b. Provisi Kredit						
1. Kepada Bank lain.	0	0	0	0	0.00	0.00
2. Kepada pihak ketiga bukan Bank	14,245	14,766	18,012	3,767	26.44	121.98
c. Biaya Transaksi						
1. Surat berharga	0	0	0	0	0.00	0.00
2. Kredit yang diberikan						
-Kepada Bank lain	0	0	0	0	0.00	0.00
-Kepada pihak ketiga bukan Bank	0	0	0	0	0.00	0.00
d. Koreksi Atas Pendapatan Bunga	0	0	0	0	0.00	0.00
<b>2. Pendapatan Lainnya</b>				0	0.00	0.00
a. Pendapatan Jasa transaksi	0	0	0	0	0.00	0.00
b. Keuntungan Penjualan Valuta Asing	0	0	0	0	0.00	0.00
c. Keuntungan Penjualan Surat berharga	0	0	0	0	0.00	0.00
d. Penerimaan Aset Produktif t yang Dihapus buku	0	5,000	2,400	2,400	#DIV/0!	0.00
e. Pemulihan Penyisihan Penghapusan Aset Produktif	0	0	0	0	0.00	0.00
f. Lainnya	26,708	15,877	14,714	(11,994)	(44.91)	92.67
<b>B. Beban Operasional</b>	<b>410,349</b>	<b>354,315</b>	<b>369,989</b>	<b>(40,360)</b>	<b>(9.84)</b>	<b>104.42</b>
<b>1. Beban Bunga</b>						
a. Beban Bunga Kontraktual						
1. Tabungan	10,274	13,964	11,302	1,028	10.01	80.94
2. Deposito	37,671	25,898	36,488	(1,183)	(3.14)	140.89
3. Simpanan dari Bank lain	0	0	0	0	0.00	0.00
4. Pinjaman yang diterima						
1) Dari Bank Indonesia	0	0	0	0	0.00	0.00
2) Dari Bank Lain	0	0	0	0	0.00	0.00
3) Dari Pihak Ketiga Bukan Bank	0	0	0	0	0.00	0.00
4) Berupa Pinjaman Subordinasi	0	0	0	0	0.00	0.00
5. Lainnya	12,187	12,161	12,327	140	1.15	101.37
b. Biaya Transaksi						
-Kepada Bank lain	0	0	0	0	0.00	0.00
-Kepada pihak ketiga bukan Bank	0	0	0	0	0.00	0.00

2. Beban kerugian Restruktur Kredit	0	0	0	0	0.00	0.00
NAMA REKENING	DES 2021	RBB 2022	DES 2022	NAIK/TURUN		RBB %
				Rp	%	
<b>3. Beban Penyisihan Penghapusan Aset Produktif</b>						
a. Surat berharga	0	0	0	0	0.00	0.00
b. Penempatan pada Bank lain	0	0	0	0	0.00	0.00
c. Kredit yang diberikan						
-Kepada Bank lain	0	0	0	0	0.00	0.00
-Kepada pihak ketiga bukan Bank	70,587	5,679	39,992	(30,595)	(43.34)	704.21
<b>4. Beban Pemasaran</b>	390	1,000	0	(390)	0.00	0.00
<b>5. Beban Penelitian dan Pengembangan</b>	0	0	0	0	0.00	0.00
<b>6. Beban Administrasi dan Umum</b>						
a. Beban Tenaga Kerja						
1. Gaji dan Upah	150,870	129,820	127,407	(23,463)	(15.55)	98.14
2. Honorarium	45,000	45,000	45,000	0	0.00	100.00
3. Lainnya	22,025	53,390	48,883	26,858	121.94	91.56
b. Beban Pendidikan dan Pelatihan	0	10,902	0	0	0.00	0.00
c. Beban Sewa						
-Gedung Kantor	0	0	0	0	0.00	0.00
-Lainnya	0	0	0	0	0.00	0.00
d. Beban Penyusutan/Penghapusan atas Aset Tetap dan Inventaris	14,745	12,189	10,499	(4,246)	(28.80)	86.14
e. Beban Amortisasi Aset Tidak Berwujud	0	0	0	0	0.00	0.00
f. Beban Premi Asuransi	6,495	5,780	4,776	(1,719)	(26.47)	82.63
g. Beban Pemeliharaan dan Perbaikan	2,082	2,500	1,330	(752)	(36.12)	53.20
h. Beban Barang dan Jasa	37,264	35,091	30,613	(6,651)	(17.85)	87.24
i. Pajak-Pajak	699	641	1,022	323	46.21	159.44
<b>7. Beban lainnya</b>						
- Kerugian Penjualan Valuta Asing	0	0	0	0	0.00	0.00
- Kerugian Penjualan Surat Berharga	0	0	0	0	0.00	0.00
- Lainnya	60	300	350	290	483.33	116.67
<b>C. Laba ( Rugi ) Operasional</b>	<b>(199,827)</b>	<b>(103,987)</b>	<b>(131,752)</b>	<b>68,075</b>	<b>(34.07)</b>	<b>126.70</b>
<b>D. Pendapatan Non Operasional</b>	<b>0</b>	<b>0</b>	<b>0</b>	<b>0</b>	<b>0.00</b>	<b>0.00</b>
1 Keuntungan Penjualan						
a Aset Tetap dan Inventaris	0	0	0	0	0.00	0.00
b AYDA	0	0	0	0	0.00	0.00
2 Pemulihan Penurunan Nilai						
a Aset Tetap dan Inventaris	0	0	0	0	0.00	0.00
b AYDA	0	0	0	0	0.00	0.00
3 Pendapatan Ganti Rugi Asuransi	0	0	0	0	0.00	0.00
4 Bunga Antar Kantor	0	0	0	0	0.00	0.00
5 Selisih Kurs	0	0	0	0	0.00	0.00
6 Lainnya	0	0	0	0	0.00	0.00
<b>E. Beban Non Operasional</b>	<b>8,300</b>	<b>6,220</b>	<b>7,970</b>	<b>(330)</b>	<b>(3.98)</b>	<b>128.14</b>
1 Kerugian Penjualan /Kehilangan						
a Aset Tetap dan Inventaris	0	0	0	0	0.00	0.00
b AYDA	0	0	0	0	0.00	0.00
2 Kerugian Penurunan Nilai						
a Aset Tetap dan Inventaris	0	0	0	0	0.00	0.00
b AYDA	0	0	0	0	0.00	0.00

---

--	--	--	--	--	--	--

NAMA REKENING	DES 2021	RBB 2022	DES 2022	NAIK/TURUN		RBB %
				Rp	%	
3 Bunga Antar Kantor	0	0	0	0	0.00	0.00
4 Selisih Kurs	0	0	0	0	0.00	0.00
5 Lainnya	8,300	6,220	7,970	(330)	(3.98)	128.14
<b>F. Laba ( Rugl ) Non Operasional</b>	<b>8,300</b>	<b>6,220</b>	<b>7,970</b>	<b>(330)</b>	<b>(3.98)</b>	<b>128.14</b>
<b>G. Laba ( Rugl ) Tahun berjalan sebelum pajak</b>	<b>(208,127)</b>	<b>(110,207)</b>	<b>(139,722)</b>	<b>68,405</b>	<b>(32.87)</b>	<b>126.78</b>
<b>H. Taksiran Pajak Penghasilan</b>	<b>181</b>	<b>0</b>	<b>0</b>	<b>(181)</b>	<b>(100.00)</b>	<b>#DIV/0!</b>
<b>I. Jumlah Laba ( Rugl ) Tahun Berjalan</b>	<b>(208,308)</b>	<b>(110,207)</b>	<b>(139,722)</b>	<b>68,586</b>	<b>(32.93)</b>	<b>126.78</b>

Padang, 24 Februari 2023

DEWAN KOMISARIS



**Dr.H. Endrizal, SE,MSI**  
Komisaris Utama

DIREKSI



**Dewi Sudiarni**  
Direktur

**IKTISAR DATA KEUANGAN PENTING  
INFORMASI KEUANGAN SELAMA 3 ( TIGA ) TAHUN TERAKHIR**

URAIAN	POSISI DESEMBER 2020	POSISI DESEMBER 2021	POSISI DESEMBER 2022
<b>POSISI AKHIR</b>			
<b>1. Total Aset</b>	<b>1.151.167.400</b>	<b>2.199.655.693</b>	<b>2.329.224.539</b>
2. Kredit yang diberikan (Baki Debet)	879.467.980	1.046.088.214	1.115.962.038
3. Penempatan pada bank lain	227.802.231	1.232.242.645	1.292.928.173
4. Nilai Buku Aktiva Tetap & Inventaris	31.247.351	16.502.031	6.002.652
5. Simpanan Masyarakat	<b>1.018.969.186</b>	<b>1.047.989.661</b>	<b>1.342.599.682</b>
a. Tabungan	548.969.186	527.989.661	722.599.682
b. Deposito	470.000.000	520.000.000	620.000.000
6. Modal disetor	2.610.000.000	3.810.000.000	3.810.000.000
7. Kewajiban	3.516.889	31.292.380	5.973.193
<b>8. Ekuitas</b>	<b>128.681.325</b>	<b>1.120.373.652</b>	<b>980.651.664</b>
<b>SELAMA PERIODE</b>			
<b>1. Pendapatan Operasional</b>	<b>272.898.480</b>	<b>210.521.794</b>	<b>238.236.934</b>
Pendapatan Bunga	162.070.584	183.813.733	221.122.830
Pendapatan Non Operasional	9.500.000	0	0
Pendapatan Lainnya	110.827.896	26.708.061	17.114.104
<b>2. Biaya Operasional</b>	<b>418.218.109</b>	<b>410.348.945</b>	<b>369.988.922</b>
Biaya Bunga	64.341.349	60.132.618	60.117.251
Biaya PPAP	38.423.861	70.586.460	39.991.450
Biaya Pemasaran	0	390.000	0
Biaya Administrasi Umum			
Biaya Tenaga Kerja	201.955.049	217.895.232	221.289.875
Biaya Sewa	8.525.000	0	0
Biaya Penyusutan Aset Tetap dan Inventaris	14.935.217	14.745.320	10.499.379
Biaya Premi Asuransi	2.518.265	6.495.155	4.776.250
Biaya Pemeliharaan dan Perbaikan	29.015.700	2.081.500	1.330.000
Biaya Barang dan Jasa	49.523.668	37.264.160	30.612.917
Pajak-Pajak	670.000	698.500	1.021.800
Biaya Lainnya	8.310.000	60.000	350.000
<b>3. Biaya Non Operasional</b>	<b>11.570.000</b>	<b>8.300.000</b>	<b>7.970.000</b>
<b>4. Laba (Rugi) Tahun Berjalan</b>	<b>(147.389.628)</b>	<b>(208.127.151)</b>	<b>(139.721.988)</b>
<b>5. Pajak Penghasilan</b>	<b>0</b>	<b>0</b>	<b>0</b>
<b>6. Laba (Rugi) Netto</b>	<b>(147.389.628)</b>	<b>(208.127.151)</b>	<b>(139.721.988)</b>

URAIAN	POSISI DESEMBER 2020	POSISI DESEMBER 2021	POSISI DESEMBER 2022
<b>RATIO KEUANGAN</b>			
Cash Ratio	26,22	41,62	31,94
LDR	75,27	48,24	48,03
C A R	16,02	97,96	95,35
K A P	18,62	7,34	4,50
N P L	23,11	15,87	9,92
By.OP/Pend.OP (BOPO)	154,14	194,92	155,30
Return on Aset (ROA)	(12,89)	(9,47)	(5,39)

**KEPEMILIKAN  
PT. BANK PERKREDITAN RAKYAT CENTRAL MICRO  
TAHUN 2021 DAN TAHUN 2022**

NO	NAMA	TAHUN		Naik/Turun	
		2021 Rp	2022 Rp	Rp	%
1	Koperasi Pgawai Negeri Pemda Kota Padang	3.810.000.000	3.800.000.000	-	99,73
2	Ir.H Asnel,M.Si	5.000.000	5.000.000	-	0,13
3	Yunisman, SE.MM	2.500.000	2.500.000	-	0,07
4	H. Endrizal, SE.M.Si	2.500.000	2.500.000	-	0,07
	<b>JUMLAH</b>	<b>3.810.000.000</b>	<b>3.810.000.000</b>	<b>-</b>	<b>100,00</b>

**DAFTAR PEMEGANG SAHAM  
PT. BANK PERKREDITAN RAKYAT CENTRAL MICRO  
POSISI 31 DESEMBER 2022**

NO	NAMA	JUMLAH LEMBAR SAHAM	NOMINAL SAHAM PER LEMBAR (Rp)	JUMLAH NOMINAL SAHAM (Rp)	(%)
1	Koperasi Pgawai Negeri Pemda Kota Padang	1.520	2.500.000	3.800.000.000	99,73
2	Ir.H Asnel,M.Si	2	2.500.000	5.000.000	0,13
3	Yunisman, SE.MM	1	2.500.000	2.500.000	0,07
4	H. Endrizal, SE.M.Si	1	2.500.000	2.500.000	0,07
	<b>JUMLAH</b>	<b>1.524</b>		<b>3.810.000.000</b>	<b>100,00</b>

*L A P O R A N*  
*D I R E K S I*

## LAPORAN DIREKSI

### I. PENDAHULUAN

Puji Syukur kita panjatkan kehadirat Allah Subhanawataalla, yang telah melimpahkan Rahmat serta karunianya sehingga kita dapat berkumpul dalam Rapat Umum Pemegang Saham PT. BPR Central Micro tahun buku 2021 dalam keadaan sehat dan tidak kurang satu apapun.

PT. Bank Perkreditan Rakyat Central Micro, merupakan salah satu dari sekian banyak Bank Perkreditan Rakyat yang ada di Sumatera Barat, dan di Kota Padang khususnya. Sebagai salah satu lembaga keuangan, PT. BPR Central Micro telah melaksanakan fungsinya untuk menghimpun dana dalam bentuk tabungan dan deposito, serta menyalurkannya kembali kepada Masyarakat dalam bentuk kredit.

Dalam melaksanakan aktifitasnya PT. BPR Central Micro, tentunya masih mendapat kendala-kendala yang belum semuanya dapat diatasi. Hal ini juga disebabkan oleh beberapa hal antara lain masih belumnya bisa menjalankan Operasional BPR secara kelembagaan dengan berbagai banyak kekurangan diantaranya sumber daya manusia dan pengurus yang belum lengkap dan pergantian Kepemilikan BPR pada bulan November 2019 lalu yang mana belum bisa mencukupi modal inti BPR dengan nominal 3 milyar, yang sedikit banyak mempengaruhi operasional BPR, Mudah-mudahan untuk tahun yang akan datang dengan kerja keras, profesionalisme dan kehati-hatian serta bantuan dan dukungan dari semua pihak termasuk pemilik akan menghilangkan semua kendala-kendala yang ada di PT. BPR Central Micro dan dapat membuat BPR lebih berkembang lagi.

Kesamaan persepsi dalam melihat tujuan perusahaan dan kesamaan dalam langkah serta sikap, serta dukungan dari seluruh pihak dan pemegang saham sangat kami butuhkan, sebagai tambahan energi untuk mendorong PT. BPR Central Micro lebih maju lagi kedepannya. Sehingga apa yang kita cita-citakan akan dapat tercapai dengan baik Amin.

Dengan kerja keras, profesionalisme dan kehati-hatian serta bantuan dan dukungan dari seluruh Pemegang Saham, Pengurus dan Manajemen yakin akan dapat mencapai tujuan dan cita-cita dari pendirian PT. BPR Central Micro ini. serta mengatasi kendala-kendala yang ada, baik yang berasal dari dalam BPR sendiri, maupun kendala-kendala yang berasal dari luar BPR.

Kesamaan persepsi dalam melihat tujuan perusahaan, kesamaan langkah, sikap, serta dukungan dari seluruh pihak dan pemegang saham sangat kami butuhkan, sebagai tambahan energi bagi Manajemen untuk mendorong PT. BPR Central Micro dapat menyelesaikan permasalahan yang ada dan lebih maju lagi kedepannya. Sehingga tujuan, cita-cita, dan harapan yang telah kita buat dapat tercapai dengan baik Amin.

### II. PERKEMBANGAN USAHA TAHUN 2022

Neraca PT. BPR Central Micro pada akhir tahun 2022 dengan total Aktiva dan Pasiva masing-masing sebesar Rp.2,329,225,- ribu meningkat sebesar Rp.129,569 ribu atau 5.89% dari posisi akhir tahun 2021 sebesar Rp. 2,199,656 ribu, jika dibandingkan dengan Rencana Bisnis tahun 2022 sebesar Rp.2,387,605 ribu maka pencapaiannya adalah 97.55%. Peningkatan tersebut disisi aktiva didominasi oleh kredit yang diberikan dan penempatan dana antar bank yang berasal dari Dana Pihak Ketiga Tabungan.

Secara rinci hasil yang dicapai dalam tahun 2022 akan terlihat sebagai berikut :

## 1. Penempatan Dana pada Bank Lain.

Penempatan dana antar bank dalam bentuk tabungan dengan jumlah sampai akhir Desember 2022 sebesar Rp. 1.292.928,-ribu, naik sebesar Rp. 60.685,- ribu dari posisi akhir tahun 2021 Rp. 1.232.243,- ribu, dibandingkan dengan Rencana Bisnis 2022 sebesar Rp. 828.099,- ribu maka pencapaiannya 156.13%.

Rincian Penempatan pada Bank lain seperti pada tabel berikut :

( dalam ribuan rupiah)

URAIAN	Posisi Desember 2021	RBB Desember 2022	Posisi Desember 2022	Pertumbuhan 2021 / 2022		Pencapaian RBB 2022 (%)
				Rp.	(%)	
1. Tabungan	432,243	228,099	392,928	(39,315)	(9.10)	172.26
2. Deposito	800,000	600,000	900,000	100,000	12.50	150.00
<b>J U M L A H</b>	<b>1,232,243</b>	<b>828,099</b>	<b>1,292,928</b>	<b>60,685</b>	<b>4.92</b>	<b>156.13</b>

Penempatan Antar Bank Aktiva ( ABA ) tahun 2022 tersebut diatas ditempatkan pada :

( dalam ribuan rupiah)

No.	Nama Bank	Tabungan	Deposito	Jumlah
1.	Bank Nagari Syariah	392.928	700.000	1.092.928
2.	BPR LPN Taeh Baruh	0	200.000	200.000
<b>J U M L A H</b>		<b>392.928</b>	<b>900.000</b>	<b>1.292.928</b>

## 2. Kredit Yang Diberikan

Kredit yang diberikan pada akhir tahun 2022 adalah sebesar Rp. 1,115,962 ribu, mengalami kenaikan sebesar Rp. 69,874 ribu atau naik 6.68% dari posisi akhir tahun 2021 yaitu sebesar Rp. 1.046.088 ribu, Jika dibandingkan dengan Rencana Bisnis tahun 2022 sebesar Rp. 1.600,901 ribu, maka pencapaiannya adalah 69.71%.

Kredit yang diberikan menurut jenis penggunaan :

( dalam ribuan rupiah)

URAIAN	Posisi Desember 2021	RBB Desember 2022	Realisasi Desember 2022	Pertumbuhan 2021 / 2022		Pencapaian RBB 2022 (%)
				Rp.	(%)	
1. Kredit Modal Kerja	106,310	394,878	522,765	416,455	391.74	132.39
2. Kredit Investasi	304,413	347,523	202,647	(101,766)	(33.43)	58.31
3. Kredit Konsumsi	635,365	858,500	390,550	(244,815)	(38.53)	45.49
<b>Jumlah</b>	<b>1,046,088</b>	<b>1,600,901</b>	<b>1,115,962</b>	<b>69,874</b>	<b>6.68</b>	<b>69.71</b>

Kredit yang diberikan menurut Sektor Ekonomi :

( dalam ribuan rupiah)

URAIAN	Posisi Desember 2021	RBB Desember 2022	Realisasi Desember 2022	Pertumbuhan 2021 / 2022		Pencapaian RBB 2022 (%)
				Rp.	(%)	
Pertanian	33,330	0	4,375	(28,955)	(86.87)	0.00
Perindustrian	0	0	200,000	200,000	0.00	0.00
Perdagangan	170,614	608,755	521,037	350,423	205.39	85.59
Jasa-Jasa	109,499	0	0	(109,499)	(100.00)	#DIV/0!
Lain-lain	732,645	992,146	390,550	(342,095)	(46.69)	39.36
<b>TOTAL</b>	<b>1,046,088</b>	<b>1,600,901</b>	<b>1,115,962</b>	<b>69,874</b>	<b>6.68</b>	<b>69.71</b>

Dari table diatas terlihat bahwa pemberian kredit di sektor ekonomi yang ada diwilayah kerja BPR, dimana perekonomian masyarakat baru pulih setelah pandemi Covid-19, maka Bank lebih mengutamakan penyaluran kredit pada jenis kredit modal kerja dimana pertumbuhannya 205,39 %.

Menurut kualitas kredit :

( dalam ribuan rupiah)

URAIAN	Posisi Desember 2021	RBB Desember 2022	Realisasi Desember 2022	Pertumbuhan 2021 / 2022		Pencapaian RBB 2022 (%)
				Rp.	(%)	
1. Lancar	880.049	1,506,010	1,005,210	125,161	14.22	66.75
2. Dalam Perhatian Khusus	0	0	0	0	0.00	0.00
3. Kurang Lancar	0	0	0	0	0.00	0.00
4. Diragukan	0	0	9,754	9,754	#DIV/0!	#DIV/0!
5. M a c e t	166.040	94,891	100,998	(65,042)	(39.17)	106.44
Jumlah Kredit (Baki Debet)	1.046.088	1,600,901	1,115,962	69,874	6.68	69.71
Jumlah Provisi Kredit	15,496	25,668	16,492	996	6.43	64.25
Jumlah Baki Debet (-) Provisi	1.030.592	1,575,233	1,099,470	68,878	6.68	69.80
<b>NPL</b>	<b>15,87</b>	<b>5,93</b>	<b>9,92</b>	<b>(5,95)</b>		

Jumlah debitur kredit yang bermasalah pada akhir Desember 2022 sebanyak 7 (Tujuh ) orang dengan baki debit Rp. 100,998,- ribu dan pada akhir Desember 2021 tetap 10 (Sepuluh) orang dengan baki debit sebesar Rp. 166,040 ribu atau turun sebesar Rp. 65,042 ribu pada akhir Desember 2022.

Pada akhir Desember 2022 Pokok + Bunga Kredit Hapus Buku sebesar Rp.1.586,471 ribu dimana Pokok sebesar Rp. 1.006.128 ribu Bunga Kredit Rp. 580.343 ribu sebanyak 96 Nasabah. Dan pada akhir desember 2021 Pokok + Bunga Kredit Hapus Buku masih berada di Posisi sebesar Rp. .1.538,560 ribu , ribu dimana Pokok sebesar Rp. 978.887 ribu Bunga Kredit Rp. 559.673 ribu sebanyak 93 Nasabah, dimana terdapat penambahan 3 orang nasabah kredit yang dihapusbukukan pada tahun 2022.

Dan pada tahun 2022 terdapat pembayaran dari nasabah hapus buku kredit sebesar Rp. 2.400 ribu.

Non Performing Loan (NPL) PT BPR Central Micro mengalami penurunan sebesar 5,95 % dari Desember 2021 sebesar 15.87 % menjadi 9.92 % di Desember 2022.

### 3. Penghimpunan Dana

Kegiatan penghimpunan dana masyarakat dilakukan dalam bentuk Tabungan dan Deposito berjangka. Pada akhir tahun 2022 posisi dana yang dapat dihimpun dari masyarakat adalah sebesar Rp. 1,342,600 ribu naik Rp. 294,610 ribu atau 28.11% dari posisi akhir tahun 2021 sebesar Rp. 1,047,990 ribu, Jika dibandingkan dengan Rencana Bisnis tahun 2022 sebesar Rp. 1,367,066 ribu maka pencapaiannya adalah 98.21 %.

Untuk lebih jelasnya dapat dilihat pada data perkembangan sebagai berikut :

( dalam ribuan  
rupiah)

URAIAN	POSISI Desember 2021	RBB Desember 2022	POSISI Desember 2022	Pertumbuhan 2021 / 2022		Pencapaian RBB 2022 (%)
				Rp	(%)	
<b>1. TABUNGAN</b>	<b>527,990</b>	<b>717,066</b>	<b>722,600</b>	<b>194,610</b>	<b>36.86</b>	<b>100.77</b>
<b>2. DEPOSITO BERJANGKA</b>	<b>520,000</b>	<b>650,000</b>	<b>620,000</b>	<b>100,000</b>	<b>19.23</b>	<b>95.38</b>
1. Jangka waktu 1 bulan	310,000	340,000	210,000	(100,000)	(32.26)	61.76
2. Jangka waktu 3 bulan	110,000	210,000	310,000	200,000	181.82	147.62
3. Jangka waktu 6 bulan	0	0	0	0	0.00	0.00
4. Jangka waktu 12 bulan	100,000	100,000	100,000	0	0.00	100.00
<b>TOTAL DANA MASYARAKAT</b>	<b>1,047,990</b>	<b>1,367,066</b>	<b>1,342,600</b>	<b>294,610</b>	<b>28.11</b>	<b>98.21</b>

#### 4. Penyisihan Penghapusan Aktiva Produktif ( PPAP )

( dalam ribuan rupiah )

URAIAN	POSISI	RBB	POSISI	Pertumbuhan 2021/ 2022		Pencapaian RBB 2022
	Des 2021	Des 2022	Des 2022	Rp	( % )	( % )
PPAP Kredit	(95.524)	(45.720)	(105.875)	10.351	10,84	231.57
PPAP ABA	0	0	0	0	0	0
<b>TOTAL</b>	<b>(95.524)</b>	<b>(45.720)</b>	<b>(105.875)</b>			

Penyisihan Penghapusan Aktiva Produktif Kredit sampai dengan Desember 2022 sebesar Rp.(105.875),-ribu atau naik sebesar Rp. 10.351,-ribu dibanding posisi Desember 2021 sebesar Rp. (95.524),-ribu. Hal ini dikarenakan adanya kredit macet yang mana agunan tidak dinilai lagi sesuai dengan POJK ketentuan KAP dan PPAP dan dijadikan kerugian yang dibentuk menjadi beban PPAP Kredit.

#### 5. Aktiva Tetap Dan Inventaris

Aktiva tetap dan inventaris posisi pada akhir Desember 2022, adalah sebagai berikut :

( dalam ribuan rupiah )

NO	AKTIVA TETAP DAN INVENTARIS	POSISI DES 2021	POSISI DES 2022
<b>I</b>	<b>Harga Perolehan Aktiva Tetap &amp; Inventaris</b>	<b>347,129</b>	<b>347,129</b>
	Komputer	120,909	120,909
	Mesin kantor & Elektronik	83,651	83,651
	Mebelair	57,397	57,397
	Perabot Kantor	40,895	40,895
	Alat Rumah Tangga Kantor	10,727	10,727
	Kendaraan	33,550	33,550
<b>II</b>	<b>Cadangan Penyusutan</b>	<b>330,627</b>	<b>341,126</b>
	Komputer	120,909	120,909
	Mesin kantor & Elektronik	81,592	83,492
	Mebelair	47,428	51,553
	Perabot Kantor	40,895	40,895
	Alat Rumah Tangga Kantor	10,727	10,727
	Kendaraan	29,076	33,550

Aktiva Tetap dan Inventaris selama tahun 2022 tidak ada penambahan ataupun pembelian barang hanya ada biaya penyusutan cadangan selama tahun 2022 sebesar Rp. 10.499 ribu.

#### 6. Asset Lainnya

Aset Lainnya pada posisi akhir Desember 2022, adalah sebagai berikut

( dalam ribuan rupiah )

NO	URAIAN	POSISI DESEMBER 2021	POSISI DESEMBER 2022
1	Premi LPS di Bayar Dimuka	176	218
2	Asuransi Cash In Safe	240	218
3	Asuransi Kebakaran dibayar dimuka	3.390	3,221
4	Persediaan Materai	210	100
5	Pendapatan bunga yang akan diterima	5.278	7,532
	<b>TOTAL</b>	<b>9.294</b>	<b>11,289</b>

Asset lainnya sampai dengan Desember Tahun 2022 sebesar Rp. 11,289,--ribu, naik sebesar Rp. 1.995,-ribu. dari posisi tahun 2021 sebesar Rp. 9.294,-ribu, hal ini disebabkan adanya kenaikan di pos Pendapatan bunga yang akan diterima.

#### 7. Kewajiban Segera

( dalam ribuan rupiah )

NO	URAIAN	POSISI DESEMBER 2021	POSISI DESEMBER 2022
1.	Kewajiban Kepada Pemerintah yang harus dibayar	900	801
2.	Titipan Nasabah	2.900	4.130
3.	Lainnya	1.259	0
	<b>Total</b>	<b>5.059</b>	<b>4.931</b>

Pada Pos Kewajiban Segera terdapat penurunan posisitaahun 2022 sebesar Rp. 128, ribu bandingkan dengan posisi pada tahun 2021.

#### 8. Kewajiban Lainnya

( dalam ribuan rupiah )

NO	URAIAN	POSISI DESEMBER 2021	POSISI DESEMBER 2022
1	Bunga Acrual Deposito	1.224	1.042
2	Lainnya	25.009	0
	<b>Total</b>	<b>26.233</b>	<b>1.042</b>

Pada Pos Kewajiban Lainnya terdapat penurunan pada tahun 2022 sebesar Rp. 25.191, ribu diakibatkan karena adanya Titipan setoran modal saham yang sudah diambil karena tidak bisa melengkapi dokumen untuk persyaratan jadi pemegang saham.

#### 9. Permodalan

Modal Disetor pada tahun 2022 sebesar Rp. 3.810.000,- ribu dan BPR masih belum memenuhi Kewajiban Modal Inti Minimum BPR sesuai dengan Peraturan Otoritas Jasa Keuangan ( POJK ) No 5/POJK.03/2015 tanggal 1 April 2015 tentang Kewajiban Pemenuhan Modal Minimum dan Pemenuhan Modal Inti Minimum Bank Perkreditan rakyat yang mana sesuai dengan pasal 13 ayat ( 1 ) POJK tersebut wajib dipenuhi paling lambat tanggal 31 Desember 2019.

Dan untuk BPR yang tidak memenuhinya sesuai dengan POJK tersebut maka dikenakan sanksi berupa :

1. Larangan membuka jaringan kantor
2. Larangan melakukan Kegiatan Usaha Penukaran Valuta Asing dan layanan perangkat perbankan elektronik.
3. Pembatasan wilayah penyaluran dana menjadi satu kabupaten yang sama dengan lokas BPR
4. Pembatasan remunerasi atau bentuk lainnya yang dipersamakan dengan itu kepada anggota Dewan Komisaris dan/atau Direksi BPR,atau imbalan kepada pihak terkait.

### III. PERKEMBANGAN PENDAPATAN DAN BEBAN OPERASIONAL

#### 1. Pendapatan Bunga

Pendapatan bunga terdiri dari pendapatan bunga kontraktual (bunga penempatan dana pada bank lain dan Bunga kredit yang diberikan), provisi kredit dan biaya transaksi,pada tahun 2022 pendapatan bunga berjumlah Rp. 221,123 ,ribu naik sebesar

Rp.37,309 ribu atau 20.30% dari tahun 2021 yaitu sebesar Rp.183,814 ribu, jika dibandingkan dengan Rencana Bisnis tahun 2022 sebesar Rp. 229,451 ribu maka pencapaiannya adalah 96.37%, dengan rincian sebagai berikut:

( dalam ribuan rupiah )

URAIAN	POSISI	RBB	POSISI	Pertumbuhan		Pencapaian
	Desember	Desember	Desember	2021 / 2022		RBB 2022
	2021	2022	2022	Rp.	(%)	(%)
<b>1. Bunga Kontraktual</b>	<b>169,569</b>	<b>214,685</b>	<b>203,111</b>	<b>33,542</b>	<b>19.78</b>	<b>94.61</b>
a. Surat berharga	0	0	0	0	0.00	0.00
b. Penempatan pada bank lain	<b>37,011</b>	<b>32,437</b>	<b>42,334</b>	<b>5,323</b>	<b>14.38</b>	<b>130.51</b>
- Giro	0	0	0	0	0.00	0.00
- Tabungan	2,662	8,057	2,950	288	10.82	36.61
- Deposito Berjangka	34,349	24,380	39,384	5,035	14.66	161.54
- Sertifikat deposito	0	0	0	0	0.00	0.00
c. Kredit yang diberikan						
- Kepada bank lain	0	0	0	0	0.00	0.00
- Kepada pihak ketiga bukan bank	132,558	182,248	160,777	28,219	21.29	88.22
<b>2. Provisi Kredit</b>	<b>14,245</b>	<b>14,766</b>	<b>18,012</b>	<b>3,767</b>	<b>26.44</b>	<b>121.98</b>
a. Kepada bank lain	0	0	0	0	0.00	0.00
b. Kepada pihak ketiga bukan bank	14,245	14,766	18,012	3,767	26.44	121.98
<b>3. Biaya Transaksi -/-</b>	<b>0</b>	<b>0</b>	<b>0</b>	<b>0</b>	<b>0.00</b>	<b>0.00</b>
a. Surat berharga	0	0	0	0	0.00	0.00
b. Kredit yang diberikan	0	0	0	0	0.00	0.00
<b>J U M L A H</b>	<b>183,814</b>	<b>229,451</b>	<b>221,123</b>	<b>37,309</b>	<b>20.30</b>	<b>96.37</b>

## 2. Pendapatan Operasional Lainnya

Pendapatan operasional lainnya terdiri dari pendapatan jasa transaksi, penerimaan aset produktif yang telah di hapusbukukan, pemulihan Penyisihan Penghapusan Aset Produktif dan pendapatan lainnya (denda kredit, Adm kredit, fee notaries, fee asuransi, dll), pada tahun 2022 pendapatan operasional lainnya berjumlah sebesar Rp. 14,714 ribu turun sebesar Rp. 11,994 ribu atau turun 44.91% dibandingkan dengan posisi tahun 2021 sebesar Rp. 26,708 ribu, Jika dibandingkan dengan Rencana Bisnis tahun 2022 sebesar Rp. 15,877 ribu, maka pencapaiannya adalah 92.67%. dengan rincian berikut ini :

( dalam ribuan Rp )

URAIAN	POSISI	RBB	POSISI	Pertumbuhan		Pencapaian
	Desember	Desember	Desember	2021 / 2022		RBB 2022
	2021	2022	2022	Rp.	(%)	(%)
1. Pendapatan jasa Transaksi	0		0	0	0.00	0.00
2. Keuntungan penjualan valuta asing	0		0	0	0.00	0.00
3. Keuntungan Penjualan surat berharga	0		0	0	0.00	0.00
4. Penerimaan aset produktif yg di Hapus Buku	0		0	0	#DIV/0!	#DIV/0!
a. Extracountable	0	5,000	2,400	2,400	#DIV/0!	48.00
b. Extracountable Bunga	0		0	0	#DIV/0!	#DIV/0!
5. Pemulihan PPAP	0		0	0	#DIV/0!	#DIV/0!
a. Penempatan pada bank lain	0		0	0	0.00	0.00
b. Kredit yang diberikan	0		0	0	#DIV/0!	#DIV/0!
6. Lainnya	<b>26,708</b>	<b>15,877</b>	<b>14,714</b>	<b>(11,994)</b>	<b>(44.91)</b>	<b>92.67</b>
a. Fee Asuransi	1,101	1,056	415	(686)	(62.31)	39.30
b. Fee Notaris	250	678	735	485	194.00	108.41
c. ADM Tabungan & Deposito	21,758	10,789	11,697	(10,061)	(46.24)	108.42
d. Adm Kredit	1,052	550	900	(152)	(14.45)	163.64
e. Denda Kredit	2,047	2,458	838	(1,209)	(59.06)	34.09
f. Lainnya	500	346	129	(371)	(74.20)	37.28
<b>JUMLAH</b>	<b>26,708</b>	<b>15,877</b>	<b>14,714</b>	<b>(11,994)</b>	<b>(44.91)</b>	<b>92.67</b>

### 3. Beban Bunga

Beban bunga terdiri dari beban bunga kontraktual (tabungan, deposito, simpanan dari bank lain, pinjaman yang diterima, dan lainnya), biaya transaksi dan koreksi atas pendapatan bunga, pada tahun 2022 berjumlah sebesar Rp. 60,117 ribu turun sebesar Rp.15 rupiah atau turun 0.02 % dari beban bunga tahun 2021 sebesar Rp 60,132 ribu, Jika dibandingkan dengan Rencana Bisnis tahun 2022 sebesar Rp.52,020, ribu maka realisasinya adalah 115.56%

( dalam ribuan Rp

)

URAIAN	Posisi Desember 2021	RKAT Desember 2022	Posisi Desember 2022	Pertumbuhan 2021 / 2022		Pencapaian RBB 2022 (%)
				Rp.	(%)	
1. Beban bunga kontraktual						
a. Tabungan	10,274	13,964	11,302	1,028	10.01	80.94
b. Deposito berjangka	37,671	25,898	36,488	(1,183)	(3.14)	140.89
c. Simpanan dari bank lain	0	0	0	0	0	0.00
d. Pinjaman yang diterima	0	0	0	0	0	0.00
i. Dari Bank Indonesia	0	0	0	0	0	0.00
ii. Dari Bank Lain	0	0	0	0	0	0.00
iii. Dari Pihak Ketiga Bukan bank	0	0	0	0	0	0.00
e. Pinjaman Subordinasi	0	0	0	0	0	0.00
f. Lainnya	12,187	12,161	12,327	140	1.15	101.37
i. Premi LPS	2,187	2,161	2,327	140	6.40	107.68
ii. Pungutan OJK	10,000	10,000	10,000	0	0.00	100.00
2. Biaya Transaksi	0	0	0	0	0	0.00
a. Kepada bank lain	0	0	0	0	0	0.00
b. Kepada pihak ketiga bukan bank	0	0	0	0	0	0.00
3. Koreksi atas pendapatan bunga	0	0	0	0	0	0.00
<b>J U M L A H</b>	<b>60,132</b>	<b>52,023</b>	<b>60,117</b>	<b>(15)</b>	<b>(0.02)</b>	<b>115.56</b>

### 4. Beban Penyisihan Penghapusan Aset Produktif

Beban Penyisihan Penghapusan Aset Produktif pada tahun 2022 berjumlah sebesar Rp.39,991 ribu atau turun sebesar Rp.30,595 ribu atau turun 43.34% dari tahun 2021 sebesar Rp.70,586 ribu, jika dibandingkan dengan anggaran tahun 2022 sebesar Rp. 5,679 ribu maka realisasinya adalah 704.19%. dengan rincian berikut ini :

URAIAN	Posisi Desember 2021	RBB Desember 2022	Posisi Desember 2022	Pertumbuhan 2021/2022		Pencapaian RBB 2022 (%)
				Rp.	(%)	
1. Surat berharga	-	-	-	-	-	-
2. Penempatan pada bank lain	-	-	-	-	-	-
3. Kredit yang diberikan	-	-	-	-	-	-
a. Kpd bank lain	-	-	-	-	-	-
b. Kpd pihak ketiga bukan bank	70.586	5.679	39.991	(30,595)	(43.34)	704.19
<b>Jumlah</b>	<b>70.586</b>	<b>5.679</b>	<b>39.991</b>	<b>(30,595)</b>	<b>(43.34)</b>	<b>704.19</b>

### 5. Beban Pemasaran

Realisasi beban pemasaran tahun 2021 sebesar Rp. 390. ribu karena pada tahun 2022 tidak ada biaya beban pemasaran ,jika dibandingkan dengan Rencana Bisnis tahun 2022 sebesar Rp.1.000 ribu maka realisasinya tidak tercapai.

## 6. Beban Administrasi dan Umum

Jumlah biaya administrasi dan umum yang dikeluarkan selama tahun 2022 adalah sebesar Rp. 269,530 ribu atau mengalami penurunan sebesar Rp. 9,650 ribu atau turun 3.46% dari tahun 2021 yaitu sebesar Rp.279,180 ribu, Jika dibandingkan dengan Rencana Bisnis tahun 2022 sebesar Rp.295,313 ribu, maka realisasi pencapaian adalah sebesar 91.27%.

URAIAN	Posisi	RBB	Posisi	Pertumbuhan		Pencapaian
	Desember 2021	Desember 2022	Desember 2022	2021 / 2022 Rp.	(%)	RBB 2022 (%)
1. Beban Tenaga Kerja	217,895	228,210	221,290	3,395	1.56	96.97
a. Gaji dan Upah	150,870	129,820	127,407	(23,463)	(15.55)	98.14
b. Honorarium	45,000	45,000	45,000	0	0.00	100.00
c. Lainnya	22,025	53,390	48,883	26,858	121.94	91.56
2. Beban Pendidikan dan Pelatihan	0	10,902	0	0	0.00	0.00
3. Beban Sewa						
a. Gedung kantor	0	0	0	0	0.00	0.00
b. Lainnya	0	0	0	0	0.00	0.00
4. Beban Penyusutan Aset Tetap & Inventaris	14,745	12,189	10,499	(4,246)	(28.80)	86.14
5. Beban Amortisasi aset tdk berwujud	0	0	0	0	0.00	0.00
6. Beban Premi Asuransi	6,495	5,780	4,776	(1,719)	(26.47)	82.63
7. Beban Pemeliharaan & Perbaikan	2,082	2,500	1,330	(752)	(36.12)	53.20
8. Beban Barang dan Jasa	37,264	35,091	30,613	(6,651)	(17.85)	87.24
9. Pajak-pajak	699	641	1,022	323	46.21	159.44
<b>J U M L A H</b>	<b>279,180</b>	<b>295,313</b>	<b>269,530</b>	<b>(9,650)</b>	<b>(3.46)</b>	<b>91.27</b>

Rincian beban administrasi dan umum sebagai berikut:

a) Beban Tenaga Kerja

Beban Tenaga Kerja pada tahun 2022 sebesar Rp.221,290 naik sebesar Rp.3,395 ribu atau naik 1.56% dari tahun 2021 yang berjumlah Rp. 217,895 ribu dan dibandingkan dengan Rencana Bisnis tahun 2022 sebesar Rp.228,210 ribu realisasinya 96.97%.

b) Beban Pendidikan dan Pelatihan

Realisasi Beban Pendidikan dan Pelatihan pada dari tahun 2022 dan tahun 2021 tidak ada pelaksanaannya dikarenakan biaya pelatihan yang besar akan menambah kerugian Bank, walaupun secara ketentuan POJK dana Pendidikan dan Pelatihan harus dicadangkan setiap tahunnya 5 % dari Biaya Tenaga Kerja.

Pendidikan dan Pelatihan yang ada diikuti sosialisasi yang diadakan oleh OJK, LPS dan Perbarindo yang dilakukan secara zoom.

c) Beban Sewa

Beban Sewa pada tahun 2022 tidak ada dikarenakan Gedung kantor BPR tidak ada biaya sewa yang dikeluarkan.

d) Beban Penyusutan Aset Tetap dan Inventaris

Realisasinya pada tahun 2022 sebesar Rp.10,499 ribu, turun Rp. 4.246 ribu atau turun 28.80% dibandingkan tahun 2021 sebesar Rp.14,745 ribu,dianggarkan pada tahun 2022 sebesar Rp.12,189 ribu maka realisasinya 86,14%.

- e) Premi Asuransi  
Realisasinya pada tahun 2022 sebesar Rp.4,776 ribu naik Rp. 1.719 ribu atau 26.47% dibandingkan tahun 2021 sebesar Rp. 6,495 ribu, beban premi asuransi yang dianggarkan pada tahun 2022 sebesar Rp.5,780 ribu maka realisasinya 82.63%.
- f) Beban Pemeliharaan dan Perbaikan  
Realisasi Beban ini pada tahun 2022 sebesar Rp.1,330 ribu, turun sebesar Rp. 752 ribu atau turun 36.12 % dibanding tahun 2021 sebesar Rp.2,082 ribu, beban ini dianggarkan pada tahun 2022 sebesar Rp.2,500 ribu atau realisasinya 53.20%
- g) Beban Barang dan Jasa  
Pada tahun 2022 teralisasi sebesar Rp.30,613 ribu, turun sebesar Rp.6,651 ribu atau turun 17.85% dibanding tahun 2021 yang realisasinya sebesar Rp.37.264 ribu, beban ini dianggarkan pada tahun 2022 sebesar Rp. 35,091 ribu, realisasinya sebesar 87.24%.
- h) Beban Pajak  
Beban Pajak pada tahun 2022 sebesar Rp. 1.022 ribu, naik sebesar Rp. 323 ribu atau naik 46.21% dibanding tahun 2021 sebesar Rp. 699 ribu, dikarenakan pembayaran pajak kendaraan roda dua untuk masa lima tahun dan dibandingkan dengan anggaran tahun 2022 sebesar Rp.641 ribu realisasinya 159.44%.

#### **7. Beban Lainnya**

Beban Operasional Lainnya terealisasi pada tahun 2022 sebesar Rp. 350 ribu, naik sebesar Rp. 290 ribu dari realisasi tahun 2021 sebesar Rp. 60 ribu, dibandingkan dengan Rencana Blnis tahun 2022 sebesar Rp. 300 ribu maka realisasinya 85,71 %.

#### **8. Pendapatan Non Operasional**

Pendapatan non Operasional terealisasi pada tahun 2022 tidak ada.

#### **9. Beban Non Operasional**

Beban Non Operasional selama tahun 2022 adalah sebesar Rp. 7,970 ribu, turun Rp. 330 ribu dari tahun 2021 sebesar Rp. 8,300 ribu, dibandingkan dengan anggaran tahun 2022 sebesar Rp. 6,220 ribu maka realisasinya 128.14%.

#### **10. Laba / Rugi**

Jumlah Rugi setelah pajak tahun 2022 adalah Rp. 139,722 ribu, atau turun sebesar Rp.68,405 ribu dari tahun 2021 rugi sebesar Rp. 208,307 ribu, jika dibandingkan dengan Rencana Bisnis tahun 2022 rugi sebesar Rp. 110,207 ribu maka realisasinya kenaikan adalah 126.78 %.

### **IV. KEGIATAN PENUNJANG USAHA**

#### **A. Jaringan Kantor**

Sampai saat ini BPR belum ada mempunyai kantor cabang atau pun kantor kas, hanya ada satu kantor pusat.

#### **B. Produk Usaha.**

Produk-produk yang dipasarkan dalam rangka kegiatan operasional Bank Perkreditan Rakyat Central Micro . antara lain sebagai berikut :

## 1) Produk Kredit

### a. Kredit Modal Kerja

Kredit modal kerja merupakan penyediaan dana kepada perorangan, pengusaha, Badan Hukum dapat berbentuk PT, CV, Koperasi dan kelompok untuk membiayai kebutuhan modal kerja usaha.

Kredit yang disalurkan ditujukan untuk membiayai usaha-usaha kecil produktif yang mampu berkembang dengan baik serta teknis pembahasan serta jaminan yang diterima mengikuti pola yang berlaku umum sebagaimana yang telah digariskan oleh Otoritas Jasa Keuangan, namun persetujuan dan besarnya pinjaman yang diberikan tetap berpedoman kepada aturan Batas Maksimum Pemberian Kredit ( BMPK ) sebagaimana yang telah ditentukan untuk itu.

### b. Kredit Investasi

Kredit investasi Multi Guna merupakan penyediaan dana kepada perorangan, pengusaha, Badan Hukum dapat berbentuk PT, CV, Koperasi, Yayasan dan kelompok untuk membiayai kebutuhan pembelian barang modal dan jasa yang diperlukan guna rehabilitasi, modernisasi ekspansi, relokasi usaha dan/atau pendirian usaha baru serta pembelian sarana dan prasarana untuk kegiatan usaha.

### c. Kredit Konsumtif

Kredit konsumtif adalah kredit yang diberikan kepada pegawai negeri, karyawan perusahaan yang berpenghasilan tetap untuk membiayai kebutuhan yang bersifat konsumtif (misalnya : biaya pengobatan/rumah sakit, melahirkan, pendidikan, kontrak rumah, perbaikan rumah, pernikahan, wisata, pembelian computer, alat-alat elektronik, alat-alat rumah tangga, dan lain-lain). Pencairan pinjaman dilakukan sekaligus, sedangkan pelunasan pinjaman diangsur sesuai dengan jadwal angsuran yang telah ditetapkan.

### d. Kredit Jaminan Deposito ( KJD )

Adalah kredit dengan agunan deposito nasabah di PT BPR Central Micro. suku bunga kredit ini adalah 3% diatas suku bunga deposito, biaya administrasi Rp.50.000.- dan tidak dibebankan biaya provisi.

## 2) Produk Dana

### a) Tabungan Tabanas

Jenis Tabungan yang pengumpulan dananya dalam bentuk tabungan biasa dan jasa yang didapat nasabah diberikan secara bertingkat tergantung jumlah tabungan yang disimpan di PT.BPR Central Micro untuk kelancaran transaksi dilapangan pada nasabah juga diberikan keringanan untuk dapat menarik tabunganya sesuai dengan prosedur yang berlaku, selain itu tabungan ini dapat digunakan untuk angsuran pinjaman dengan cara yang bersangkutan memberikan Surat kuasa kepada Bank.

### b) Simpanan Berjangka.

PT. Bank Perkreditan Rakyat (BPR) Central Micro juga menerima Deposito dengan jangka waktu yang diberikan yaitu 1 (satu) bulan, 3 (tiga) bulan, 6 (enam) bulan dan 12 (duabelas) bulan, sedangkan tingkat bunga yang diberikan sesuai dengan tingkat suku bunga penjaminan (LPS) dan memperhatikan kebutuhan likuiditas serta beban biaya yang telah dianggarkan untuk itu.

### C. Teknologi

PT. BPR Central Micro telah melaksanakan teknologi dibidang administrasi dan keuangan berupa sistem aplikasi pembukuan terintegrasi (integrated system) yang disediakan oleh vendor CV. Mantap yang beralamat di Padang, dan seluruh computer dikantor telah dapat langsung masuk kedalam system pembukuan server di kantor pusat yang diharapkan pula mampu mempercepat proses administrasi keuangan, meningkatkan informasi untuk manajemen dan meningkatkan pelayanan kepada nasabah.

### D. Sumber Daya Manusia

Maju dan mundurnya suatu perusahaan tidak terlepas dari peranan Sumber Daya Manusia (SDM) yang dimilikinya, kejujuran, keterampilan, motivasi, loyalitas dan integritas merupakan salah satu faktor penting yang seharusnya dimiliki oleh seorang insan pegawai, hal ini menjadikan SDM sebagai salah satu asset yang nilainya tidak dapat diukur dengan mata uang, menyadari hal tersebut maka Bank merasa perlu untuk melakukan pengelolaan SDM yang dimiliki dalam rangka meningkatkan kualitas dan kuantitas SDM.

Komposisi Karyawan berdasarkan tingkat pendidikan dan jenis kelamin sebagai berikut :

Tingkat Pendidikan	2021		2022	
	Laki-Laki	Perempuan	Laki-Laki	Perempuan
1. Sarjana ( S.1 )	0	1	0	1
2. Sarjana Muda ( D.3 )	0	0	1	0
3. SLTA/Sederajat	0	1	0	0
Jumlah	0	2	1	1

Disamping melakukan pengelolaan SDM dalam aspek peningkatan kuantitas. Bank juga telah berupaya untuk meningkatkan kualitas SDM yang dimiliki. maka selama tahun 2022 Direksi dan Pegawai telah mengikuti sosialisasi yang diadakan oleh Otoritas Jasa Keuangan dan Perbarindo, dan LPS yang dilakukan secara zoom , dimana sosialisai tersebut lebih banyak ke perubahan tentang pelaporan BPR ke OJK dan LPS dan ketentuan baru OJK. Selama tahun 2022 realisasikan biaya Pendidikan dan Latihan tidak ada.

### E. Sarana Penunjang Kegiatan

Untuk menunjang kelancaran usaha BPR secara bertahap terus diupayakan untuk memenuhi sarana kerja dalam jumlah yang memadai dan mencukupi kebutuhan kerja, investasi dalam aktiva tetap dan inventaris dialokasikan untuk pengembangan sarana kerja dan perangkat tehnologi, semua ini tercatat dalam nilai buku aktiva tetap inventaris selama tahun 2022 tidak ada biaya yang dikeluarkan untuk kebutuhan dan sarana kerja.

## V. PENERAPAN TATA KELOLA PERUSAHAAN (GCG)

Dalam hal pelaksanaan Tata kelola Perusahaan PT. BPR Central Micro berkomitmen penuh untuk menerapkannya sesuai dengan standar-standar yang diatur oleh regulator. Kebijakan dan praktek tata kelola dilaksanakan mengacu pada POJK Nomor 4/POJK.03/2015 tanggal 31 maret 2015 dan perubahan SE OJK no 24/SEOJK.03/2020 tentang Penerapan Tata kelola bagi BPR, dan aturan perundang-undangan yang berlaku, prinsip-prinsip tata kelola perusahaan (GCG) merupakan pondasi dari bisnis yang transparan dan sehat, prinsip-prinsip tersebut meliputi

keterbukaan (*transparency*), akuntabilitas (*accountability*), tanggung jawab (*responsibility*), independensi (*independency*) dan kewajaran (*fairness*).

Akan tetapi dalam pelaksanaannya sampai saat ini masih belum bisa terlaksana sebagaimana seharusnya dikarenakan struktur organisasi yang belum lengkap dimana masih belum bisa melengkapi struktur pengurus BPR dan SDM yang belum cukup.

## VI. RENCANA STRATEGIS BANK

Bank telah menyusun Rencana Bisnis secara realistis, komprehensif, terukur (*achievable*), memperhatikan prinsip kehati-hatian dan prinsip perbankan yang sehat serta responsif terhadap perubahan internal dan eksternal yang mempengaruhi kelangsungan usaha Bank. Rencana Bisnis Bank tersebut telah disetujui oleh Dewan Komisaris, Penyusunan dan penyampaian Rencana Bisnis Bank telah berpedoman kepada POJK No.15//POJK.03/2021 tentang Rencana Bisnis Bank Perkreditan Rakyat dan Bank Perkreditan Rakyat Syariah serta SE OJK No. 28/SEOJK.03/2021 tentang Rencana Bisnis Bank Perkreditan Rakyat.

## VII. PENERAPAN FUNGSI KEPATUHAN

Pelaksanaan Fungsi Kepatuhan BPR bertujuan untuk memastikan bahwa BPR telah beroperasi dan dikelola secara baik dan benar menurut prinsip-prinsip kehati-hatian, dalam rangka memastikan pelaksanaan fungsi kepatuhan. Pada BPR masih belum terlaksana sebagaimana mestinya dikarenakan belum adanya Pejabat Eksekutif dan Direktur Kepatuhan yang membawahi fungsi kepatuhan untuk melakukan pengawasan secara aktif yang dilakukan dalam bentuk antara lain, persetujuan atas kebijakan dan prosedur, pelaporan secara periodic, permintaan penjelasan, dan pertemuan.

Namun Aktifitas Fungsi kepatuhan selama tahun 2022 yang dilakukan oleh Direktur, adalah :

1. Melakukan langkah-langkah untuk mendorong terciptanya budaya kepatuhan antara lain :
  - Memenuhi pemenuhan komitmen terhadap OJK, BI, PPATK dan LPS
  - Melakukan Sosialisasi Peraturan
  - Mengkoordinasikan pelaksanaan pengkinian data nasabah.
2. Indikator Kepatuhan tahun 2022 menunjukkan keadaan belum ada yang bisa terlaksana antara lain :
  - Belum memenuhi ketentuan tentang Pemenuhan Modal Inti BPR sebesar Rp 3 Milyar.
  - Rasio NPL tahun 2022 9.92 % masih tinggi dari yang diperkenankan dalam ketentuan OJK maksimal sebesar 5 %.

## VIII. MANAGEMENT RESIKO

Dengan semakin berkembangnya BPR yang diikuti dengan semakin tingginya resiko kegiatan usaha Bank, sehingga meningkatkan kebutuhan tata kelola Bank yang sehat (*Good Corporate Governance*) yang mengharuskan penerapan fungsi kepatuhan dan fungsi manajemen resiko.

Penerapan manajemen resiko membutuhkan kecukupan prosedur dan metodologi pengelolaan resiko, sehingga usaha bank dapat terkendali pada batas yang dapat diterima serta menguntungkan bank. Proses penerapan manajemen resiko mengacu kepada Peraturan Otoritas Jasa Keuangan dan ketentuan Intern BPR sendiri. Upaya untuk memperkecil resiko dilakukan dengan membentuk Pejabat Eksekutif manajemen resiko dalam pengelolaan resiko kredit, resiko pasar, resiko likuiditas dan resiko operasional.

#### A. Resiko Kredit

Pemberian kredit kepada dunia usaha dan juga kepada masyarakat yang berpenghasilan tetap mempunyai resiko yang tak dapat dihindari. Sebelum kredit ini disetujui dan direalisasi terlebih dahulu dilakukan penilaian persyaratan yang tak terlepas dari analisa 6 C. Pemantauan kualitas kredit dengan mengacu kepada kebijakan dan pedoman pelaksanaan kredit (PPK), sedangkan pengelolaan kredit bermasalah/macet dilaksanakan melalui penagihan yang intensif oleh petugas kredit bersama Direksi.

#### B. Resiko Pasar

Pengelolaan resiko pasar dilakukan oleh Bidang Dana dengan selalu memantau perkembangan tingkat suku bunga Dana Pihak Ketiga (DPK) dan tingkat suku bunga kredit pada lembaga-lembaga keuangan di wilayah kerja BPR.

BPR mempunyai wilayah kerja yang berada di Kota Padang dan sekitarnya dimana dalam wilayah tersebut terdapat beberapa Bank Umum, Bank Perkreditan Rakyat (BPR) dan Lembaga Keuangan lainnya. Persaingan suku bunga dianggap sangat ketat apalagi dengan adanya KUR yang dikucurkan oleh Bank Umum, tetapi walaupun demikian BPR masih dapat tumbuh dan berkembang secara wajar.

#### C. Resiko Operasional

Pengelolaan Resiko Operasional dilakukan dengan kebijakan prosedur intern BPR, penetapan wewenang dan tanggung jawab kepada masing-masing bidang kerja dengan menggunakan teknologi informasi perangkat lunak dan perangkat keras (komputer). Pembukuan dilakukan dengan "Integreted system" di kantor pusat, BPR tetap berusaha melengkapi ketentuan Intern dan membentuk struktur organisasi yang sesuai dengan perkembangan Bank.

#### D. Resiko Likuiditas

Pengelolaan resiko likuiditas dilakukan oleh Bidang Dana dan Teller dengan memantau secara rutin rekening-rekening tabungan bersaldo besar dan deposito yang akan jatuh tempo dan memanfaatkan dana nganggur (iddel money) dengan menempatkan ke BPR atau Bank Umum dengan tetap mengutamakan keamanan dan tingkat suku bunga yang menguntungkan, dalam tahun 2022 tidak ada terjadi kesulitan likuiditas pada PT. BPR Central Micro.

### X. PENGAWASAN DEWAN KOMISARIS

Pengawasan oleh Dewan Komisaris terhadap jalannya aktivitas BPR dilakukan baik secara langsung maupun tidak langsung. Pengawasan secara langsung dilakukan dengan meneliti kebijaksanaan-kebijaksanaan yang dijalankan oleh Direksi berdasarkan kebijaksanaan umum yang telah digariskan pada Rencana Bisnis Bank. Pengawasan secara tidak langsung dilakukan dengan meminta laporan-laporan yang disampaikan oleh Direksi berupa Laporan Bulanan dan Laporan Realisasi Anggaran dan dari laporan-laporan tersebut diatas dilakukan penilaian perkembangan usaha Bank.

**XI. GAJI/HONOR PENGURUS**

Penerimaan Gaji Direksi dan Honor Komisaris Selama tahun 2022, tidak ada perubahan masih sama dengan hasil keputusan RUPS PT. BPR Central Micro Tahun buku 2013, yang berlaku Per bulan April tahun 2014 dengan sampai sekarang dengan komposisi sbb :

Jabatan	Gaji Pokok/Honor (Rp)		
	2020	2021	2022
Direktur Utama	0	0	0
Direktur	6.750.000	6.750.000	6,750,000
Komisaris Utama	3.750.000	3.750.000	3.750.000
Komisaris	0	0	0

**XII. RENCANA BISNIS BANK DAN PROYEKSI TAHUN 2023.**

Rencana Bisnis Bank dan langkah-langkah yang akan dilaksanakan/dilakukan pada tahun 2023 adalah sebagai berikut:

## A. Peningkatan volume usaha Bank secara wajar dan sehat.

Upaya-upaya yang dilakukan untuk itu antara lain :

- 1) Melakukan kegiatan pemasaran kredit dengan tetap memperhatikan prinsip kehati-hatian dan tata cara pemberian kredit yang sehat.
- 2) Melakukan pendekatan secara langsung (kunjungan lapangan) kepada masyarakat yang mempunyai usaha terutama usaha yang produktif.
- 3) Melakukan penyempurnaan terhadap tata cara angsuran/pelunasan kredit.Propisi, administrasi dan denda-denda.
- 4) Melakukan penyesuaian suku bunga dan biaya realisasi kredit sesuai dengan kondisi pasar.
- 5) Meningkatkan dan mengoptimalkan penagihan kredit terutama terhadap kredit yang tergolong non lancar.
- 6) Melakukan kegiatan penghimpunan dana dengan pendekatan langsung (kunjungan lapangan) kepada masyarakat.
- 7) Melakukan penyesuaian suku bunga Tabungan dan bunga Deposito dan biaya administrasi sesuai dengan kondisi pasar.
- 8) Melakukan penyempurnaan/penyesuaian terhadap tata cara dan prosedur tabungan dan Deposito dengan mengacu kepada ketentuan Otoritas Jasa Keuangan serta peraturan-peraturan lainnya.
- 9) Melakukan penambahan karyawan

## B. Meningkatkan kualitas aktiva produktif dengan usaha-usaha sebagai berikut :

- 1) Melakukan analisa kredit yang lebih mendalam sebelum kredit direalisasikan.
- 2) Melakukan pembinaan dan monitoring secara langsung / rutin terhadap nasabah-nasabah ke lapangan
- 3) Terhadap kredit-kredit yang bermasalah akan dilakukan langkah-langkah penyelamatan seperti restrukturisasi, rechedulling atau rekondisioning sesuai dengan kondisi dari masing-masing nasabah yang bermasalah.
- 4) Melakukan langkah-langkah pengambil alihan jaminan apabila memungkinkan sesuai dengan ketentuan yang berlaku.

- 5) Terhadap jaminan yang ditarik atau dikuasai dilakukan penjualan baik melalui lelang maupun penjualan dibawah tangan kepada pembeli yang memberikan penawaran tertinggi.
- 6) Melakukan penghapusbukuan kredit apabila tidak ada jalan lain, namun kredit tersebut tetap ditagih.
- 7) Menurunkan semaksimal mungkin NPL sehingga berada dalam kondisi Sehat.

C. Meningkatkan Kualitas dan Kuantitas Sumber Daya Manusia (SDM)

- 1) Untuk meningkatkan pengetahuan karyawan/i dalam rangka menambah kualitas dan kuantitas pelayanan kepada nasabah dan kelancaran pelaksanaan tugas Bank antara lain :
  - a. Mengikutkan karyawan/i dalam pelatihan-pelatihan. Training. kursus. seminar dan study banding.
  - b. Melakukan pertemuan. diskusi secara intern menyangkut perkembangan ketentuan-ketentuan Perbankan dan kondisi perkembangan BPR sendiri.
  - c. Menyediakan dan melengkapi daftar perpustakaan dengan buku-buku, majalah dan ketentuan-ketentuan yang berhubungan dengan perbankan.
- 2) Melakukan peningkatan kesejahteraan karyawan/i sesuai dengan ketentuan yang berlaku dan kemampuan Bank.

D. Melengkapi Inventaris dan Sarana Kerja

Melakukan pembelian barang-barang inventaris dan peralatan kerja lainnya untuk menunjang kelancaran operasional kerja kantor pusat maupun cabang.

Dengan mempertimbangkan berbagai faktor ekstern dan intern yang secara langsung dan tidak langsung akan mempengaruhi kegiatan usaha Bank yang akan dijalankan dan memperhatikan kepada rencana jangka menengah panjang. Bank telah menyusun Rencana Bisnis Bank tahun 2023 dengan proyeksi sebagai berikut :

## PROYEKSI RBB NERACA TAHUN 2023

Pos-Pos	Kinerja Oktober 2022	Proyeksi		
		Desember 2022	Tahun 2023	
			Jun-23	Des-23
<b>ASET</b>				
Kas dalam Rupiah	41.005.700	47.440.614	28.845.849	39.607.679
Kas dalam Valuta Asing	0	0	0	0
Surat Berharga	0	0	0	0
Penempatan pada Bank Lain	1,482,455,388	1,229,914,592	800,914,592	855,141,068
-/-Penyisihan Penghapusan Aset Produktif	0	0	0	0
Kredit yang Diberikan (Baki Debet)	887,275,954	1,103,948,953	1,269,541,296	1,379,936,191
-/-Provisi belum diamortisasi	14,014,379	12,578,976	15,767,667	10,532,643
Biaya Transaksi belum diamortisasi	0	0	0	0
-/- Pendapatan Bunga yang Ditangguhkan dalam rangka restrukturisasi	0	0	0	0
-/- Cadangan Kerugian Restrukturisasi	0	0	0	0
-/- Penyisihan Penghapusan Aset Produktif	64,929,750	109,929,750	9,754,400	9,754,400
Agunan yang diambil alih	0	0	0	0
Aset Tetap dan Inventaris	347.129.150	347.129.150	347.129.150	347.129.150
-/- Akumulasi Penyusutan dan Penurunan Nilai	340,122,354	339,622,354	341,685,140	343,747,610
Aset Tidak Berwujud	0	0	0	0
-/- Akumulasi Amortisasi dan Penurunan Nilai	0	0	0	0
Aset Antarkantor	0	0	0	0
Aset Lainnya	11,826,215	10,237,510	10,100,750	10,349,304
<b>Total Aset</b>	<b>2,350,625,924</b>	<b>2,276,539,739</b>	<b>2,089,324,430</b>	<b>2,268,128,739</b>
<b>LIABILITAS</b>				
Liabilitas Segera	1,483,501	2,912,771	2,489,459	2,338,961
<b>Simpanan</b>				
a. Tabungan	664,500,734	661,631,859	793,958,231	992,447,788
-/- Biaya Transaksi Belum Diamortisasi	0	0	0	0
b. Deposito	620,000,000	620,000,000	320,000,000	320,000,000
-/- Biaya Transaksi Belum Diamortisasi	0	0	0	0
Simpanan dari Bank Lain	0	0	0	0
-/- Biaya Transaksi Belum Diamortisasi	0	0	0	0
Pinjaman yang Diterima	0	0	0	0
-/- Biaya Transaksi Belum Diamortisasi	0	0	0	0
-/- Diskonto Belum Diamortisasi	0	0	0	0
Dana Setoran Modal-Kewajiban	0	0	0	0
Liabilitas Antarkantor	0	0	0	0
Liabilitas Lainnya	34,305,069	1,900,000	7,377,006	102,197
<b>TOTAL LIABILITAS</b>	<b>1,320,289,304</b>	<b>1,286,444,630</b>	<b>1,123,824,696</b>	<b>1,314,888,946</b>
<b>Modal Disetor</b>				
a. Modal Dasar	8.000.000.000	8.000.000.000	8.000.000.000	8.000.000.000
b. Modal yang Belum Disetor -/-	4.190.000.000	4.190.000.000	4.190.000.000	4.190.000.000
<b>Tambahan Modal Disetor</b>				
a. Agio/Disagio	0	0	0	0
b. Modal Sumbangan	0	0	0	0
c. Dana Setoran Modal - Ekuitas	0	0	0	0
d. Tambahan Modal Disetor Lainnya	0	0	0	0
<b>Ekuitas Lain</b>				
a. Keuntungan (Kerugian) dari Perubahan Nilai Aset Keuangan dalam Kelompok Tersedia untuk Dijual	0	0	0	0
b. Keuntungan Revaluasi Aset Tetap	0	0	0	0
c. Lainnya	0	0	0	0
d. Pajak Penghasilan terkait dengan Ekuitas Lain	0	0	0	0
Cadangan				
a. Umum	0	0	0	0
b. Tujuan	0	0	0	0
<b>Labanya (Rugi)</b>				
a. Tahun - Tahun Lalu	2.689.626.348	2.689.626.348	2.819.904.891	2.819.904.891
b. Tahun Berjalan	(90.037.032)	(130.278.543)	(24.595.375)	(36.855.316)
<b>TOTAL EKUITAS</b>	<b>1,030,336,620</b>	<b>990,095,109</b>	<b>965,499,734</b>	<b>953,239,793</b>

## RINCIAN LABA/RUGI RBB TAHUN 2023

Pos-Pos	Kinerja Oktober 2022	Proyeksi		
		Desember 2022	Tahun 2023	
			Jun-23	Des-23
<b>Pendapatan Operasional</b>	<b>194.592.673</b>	<b>241.445.589</b>	<b>153.040.952</b>	<b>290.628.098</b>
<b>1. Pendapatan Bunga</b>				
<b>a. Bunga Kontraktual</b>				
i. Surat Berharga	0	0	0	0
<b>ii. Penempatan pada Bank Lain</b>				
<i>Giro</i>	0	0	0	0
Tabungan	2,447,021	2,901,487	1,920,897	3,846,480
Deposito	32,786,680	39,679,890	7,567,456	15,678,900
Sertifikat Deposito	0	0	0	0
<b>iii. Kredit yang Diberikan</b>				
Kepada Bank Lain	0	0	0	0
Kepada Pihak Ketiga Bukan Bank	131,498,359	160,754,790	101,852,364	208,567,455
<b>b. Provisi Kredit</b>				
i. Kepada Bank Lain	0	0	0	0
ii. Kepada Pihak Ketiga Bukan Bank	12,943,112	20,802,657	10,435,020	20,470,048
<b>c. Biaya Transaksi -/-</b>				
i. Surat Berharga	0	0	0	0
<b>ii. Kredit yang Diberikan</b>				
Kepada Bank Lain	0	0	0	0
Kepada Pihak Ketiga Bukan Bank	0	0	0	0
<b>d. Koreksi atas Pendapatan Bunga -/-</b>	<b>0</b>	<b>0</b>	<b>0</b>	<b>0</b>
<b>2. Pendapatan Lainnya</b>				
a. Pendapatan Jasa Transaksi	0	0	0	0
b. Keuntungan Penjualan Valuta Asing	0	0	0	0
c. Keuntungan Penjualan Surat Berharga	0	0	0	0
d. Penerimaan Aset Produktif yang Dihapus Buku	2,000,000	2,400,000	1,200,000	3,000,000
e. Pemulihan Penyisihan Penghapusa Aset Produktif	953,550	0	21,667,800	21,667,800
f. Lainnya	11,963,951	14,906,765	8,397,415	17,397,415
<b>Beban Operasional</b>	<b>276,659,705</b>	<b>363,754,132</b>	<b>175,136,327</b>	<b>327,483,414</b>
<b>1. Beban Bunga</b>				
<b>a. Beban Bunga Kontraktual</b>				
i. Tabungan	8,941,950	11,245,643	6,830,821	15,848,955
ii. Deposito	31,025,707	36,567,890	5,119,890	5,119,890
iii. Simpanan dari bank Lain	0	0	0	0
iv. Pinjaman yang Diterima				
1) Dari Bank Indonesia	0	0	0	0
2) Dari Bank Lain	0	0	0	0
3) Dari Pihak Ketiga Bukan Bank	0	0	0	0
4) Berupa Pinjaman Subordinasi	0	0	0	0
v. Lainnya	9,389,931	12,326,899	6,385,586	12,771,172
<b>b. Biaya Transaksi</b>				
i. Kepada Bank Lain	0	0	0	0
ii. Kepada Pihak Ketiga Bukan Bank	0	0	0	0
<b>2. Beban Kerugian Restrukturisasi Kredit</b>	0	0	0	0
<b>3. Beban Penyisihan Penghapusan Aset Produktif</b>	0	0	0	0
a. Surat Berharga	0	0	0	0
b. Penempatan pada Bank Lain	0	0	0	0
c. Kredit yang Diberikan				
i. Kepada Bank Lain	0	0	0	0
ii. Kepada Pihak Ketiga Bukan Bank	0	36,000,000	0	0
<b>4. Beban Pemasaran</b>	0	0	0	1,500,000
<b>5. Beban Penelitian dan Pengembangan</b>	0	0	0	0
<b>6. Beban Administrasi dan Umum</b>				
a. Beban Tenaga Kerja				
i. Gaji dan Upah	105,974,683	127,250,879	75,546,809	150,657,456
ii. Honorarium	37,500,000	45,000,000	22,500,000	45,000,000
iii. Lainnya	43,982,500	47,782,500	31,250,500	48,650,500
b. Beban Pendidikan dan Pelatihan	0	0	6,000,000	11,000,000

c. Beban Sewa				
i. Gedung Kantor	0	0	0	0
ii. Lainnya	0	0	0	0
d. Beban Penyusutan/Penghapusan atas Aset Tetap dan Inventaris	9,495,235	10,499,865	2,216,327	4,616,789
e. Beban Amortisasi Aset Tidak Berwujud	0	0	0	0
f. Beban Premi Asuransi	4,012,082	4,776,878	2,286,789	4,572,887
g. Beban Pemeliharaan dan Perbaikan	122,000	1,530,000	1,000,000	1,500,000
h. Beban Barang dan Jasa	24,883,817	29,342,778	15,879,605	25,345,765
i. Pajak-Pajak	991,800	1,030,800	0	650,000
<b>7. Beban Lainnya</b>				
a. Kerugian Penjualan Valuta Asing	0	0	0	0
b. Kerugian Penjualan Surat Berharga	0	0	0	0
c. Lainnya	340,000	400,000	120,000	250,000
Laba (Rugi) Operasional	(82,067,032)	(122,308,543)	(22,095,375)	(36,855,316)
Pendapatan Nonoperasional	0	0	0	0
<b>1. Keuntungan Penjualan</b>				
a. Aset Tetap dan Inventaris	0	0	0	0
b. AYDA	0	0	0	0
<b>2. Pemulihan Penurunan Nilai</b>				
a. Aset Tetap dan Inventaris	0	0	0	0
b. AYDA	0	0	0	0
3. Pendapatan Ganti Rugi Asuransi	0	0	0	0
4. Bunga Antarkantor	0	0	0	0
5. Selisih Kurs	0	0	0	0
6. Lainnya	0	0	0	0
Beban Nonoperasional	7,970,000	7,970,000	2,500,000	0
<b>1. Kerugian Penjualan/Kehilangan</b>				
a. Aset Tetap dan Inventaris	0	0	0	0
b. AYDA	0	0	0	0
<b>2. Kerugian Penurunan Nilai</b>				
a. Aset Tetap dan Inventaris	0	0	0	0
b. AYDA	0	0	0	0
3. Bunga Antarkantor	0	0	0	0
4. Selisih Kurs	0	0	0	0
5. Lainnya	7,970,000	7,970,000	2,500,000	0
Laba (Rugi) Nonoperasional	(7,970,000)	(7,970,000)	(2,500,000)	0
Laba (Rugi) Tahun Berjalan Sebelum Pajak	(90,037,032)	(130,278,543)	(24,595,375)	(36,855,316)
Taksiran Pajak Penghasilan	0	0	0	0
Pendapatan Pajak Tangguhan	0	0	0	0
Beban Pajak Tangguhan	0	0	0	0
Jumlah Laba (Rugi) Tahun Berjalan	(90,037,032)	(130,278,543)	(24,595,375)	(36,855,316)
<b>Penghasilan Komprehensif Lain</b>				
<b>1. Tidak Akan Direklasifikasi ke Laba Rugi</b>				
a. Keuntungan Revaluasi Aset Tetap	0	0	0	0
b. Lainnya	0	0	0	0
c. Pajak Penghasilan Terkait	0	0	0	0
<b>1. Akan Direklasifikasi ke Laba Rugi</b>				
a. Keuntungan (Kerugian) dan Perubahan Nilai Aset Keuangan Dalam Kelompok Tersedia untuk Dijual	0	0	0	0
b. Lainnya	0	0	0	0
c. Pajak Penghasilan Terkait	0	0	0	0
Penghasilan Komprehensif Lain Setelah Pajak	0	0	0	0
Total Laba (Rugi) Komprehensif Tahun Berjalan	0	0	0	0



### XIII. USUL DAN SARAN

Berdasarkan Laporan diatas kami Pengurus mengusulkan kepada Bapak-Bapak. Ibu-Ibu hadirin pemegang saham PT. Central Micro sebagai berikut :

- A. Menyetujui dan mengesahkan Laporan Keuangan PT. BPR Central Micro tahun buku dengan posisi neraca per 31 Desember 2022 dengan penjumlahan Aset serta Kewajiban dan Ekuitas masing-masing sebesar Rp. 2,329,224,539 (Dua milyar tiga ratus dua puluh sembilan juta dua ratus dua puluh empat ribu lima ratus tiga puluh sembilan rupiah) dan Rugi setelah pajak sebesar Rp.139,721,988 (Seratus tiga puluh sembilan ribu tujuh ratus dua puluh satu ribu sembilan ratus delapan puluh delapan rupiah) serta memberikan pembebasan dari tanggung jawab (aquit et decharge) kepada Direksi dan Dewan Komisaris atas pembukuan dalam tahun buku 2022.
- B. Untuk meningkatkan Modal disetor diusulkan kepada pemegang saham untuk menambah/meningkatkan setoran saham.

### XIV. PENUTUP

Demikianlah gambaran umum kegiatan PT Bank Perkreditan Rakyat Central Micro selama tahun 2022 dan prospek yang akan dicapai pada tahun 2023.

Kami menyadari tantangan perbankan dimasa yang akan datang semakin berat dan ketat dan apalagi setelah masa pandemi Covid-19 mulai berakhir akan tetapi perekonomian masyarakat masih dalam masa pemulihan dalam usaha yang banyak tidak berjalan dengan baik karena daya beli masyarakat masih belum stail, namun Optimisme harus diembuskan, sehingga mengharuskan pengelolaan bank semakin profesional dan menjalankan prinsip kehati-hatian, untuk itu kami pengurus bank mengajak kita semua terus berupaya dan memberikan dukungan dalam mengembangkan BPR Central Micro ini.

Kami juga mengharapkan kepada Bapak Ibu pemegang saham dan undangan RUPS ini dapat memberikan sumbang saran dan tanggapan positif untuk kemajuan bank kita ini. semoga dimasa mendatang PT Bank Perkreditan Central Micro akan lebih berkembang dan menjadi jembatan keuangan bagi masyarakat di Kota Padang.

Akhir kata tak lupa kami menyampaikan terima kasih kepada Bapak / ibu Pemegang Saham atas bimbingan, sumbangan saran, nasehat serta kritikan yang diberikan kepada kami demi kemajuan PT Bank Perkreditan Rakyat Central Micro untuk masa-masa yang akan datang.

Akhirnya ucapan terima kasih ini juga kami tujukan kepada segenap karyawan/ti PT Bank Perkreditan Rakyat Central Micro yang telah tekun bekerja semoga akan dapat ditingkatkan lagi untuk masa masa yang akan datang.

Terima kasih, Wabillahitaufik walhidayah Wassalamualaikum Warahmatullahi Wabarokatuh.

Padang, 24 Februari 2023

  
**DEWI SUDIARNI**  
 Direktur

# LAPORAN NERACA & LABA/RUGI

## REALISASI RBB TAHUN 2022

( dalam ribuan rupiah )

ASET	RBB 2022	DES 2022	PENCAPAIAN RBB %
Kas dalam Rupiah	15,671	25,410	162.15
Kas dalam valuta asing	0	0	0.00
Surat Berharga	0	0	0.00
Penempatan Pada bank lain	828,099	1,292,928	156.13
-Penyisihan Penghapusan Asset Produktif	0	0	0.00
Kredit yang diberikan ( Baki Debet )	1,600,901	1,115,962	69.71
-Provisi Belum Diamortisasi	25,668	16,492	64.25
-Penyisihan Penghapusan Asset Produktif	(45,720)	(105,875)	231.57
Agunan Yang Diambil Alih	0	0	0.00
Aktiva Tetap dan Inventaris	347,129	347,129	100.00
-Akumulasi Penyusutan dan Penurunan Nilai	(343,384)	(341,126)	99.34
Aktiva Tak Berwujud	0	0	0.00
-Akumulasi Penyusutan dan Penurunan Nilai	0	0	0.00
Asset Antar Kantor	0	0	0.00
Asset Lainnya	10,577	11,289	106.73
<b>JUMLAH ASSET</b>	<b>2,387,605</b>	<b>2,329,225</b>	<b>97.55</b>
LIABILITAS DAN EKUITAS	RBB 2022	Des 2022	RBB %
Liabilitas segera	2,190	4,931	225.16
Simpanan			
a.Tabungan	717,066	722,600	100.77
b.Deposito	650,000	620,000	95.38
Simpanan dari bank lain.	0	0	0
Pinjaman yang diterima	0	0	0
Dana setoran modal- kewajiban	0	0	0
Liabilitas Antar Kantor	0	0	0
Liabilitas Lainnya	1,568	1,042	66.45
<b>Total Liabilitas</b>	<b>1,370,824</b>	<b>1,348,573</b>	<b>98.38</b>
Modal Disetor			
a. Modal dasar	8,000,000	8,000,000	100.00
b. Modal yg belum disetor	(4,190,000)	(4,190,000)	100.00
Tambahan Modal Disetor			
a. Agio ( Disagio )	0	0	0.00
b. Modal sumbangan	0	0	0.00
c.Dana setoran modal-Ekuitas	0	0	0.00
d. Tambahan Modal Disetor Lainnya	0	0	0.00
Ekuitas Lainnya			
a. Keuntungan (Kerugian) dari Perubahan Nilai Aset Keuangan dalam Kelompok Tersedia untuk Dijual	0	0	0.00
b. Keuntungan Revaluasi Aset Tetap	0	0	0.00
c. Lainnya	0	0	0.00
d. Pajak Penghasilan terkait dengan Ekuitas Lain	0	0	0.00
Cadangan			0.00
a. Umum	0	0	0.00
b. Tujuan	0	0	0.00
Laba (Rugi)			
1.Tahun - tahun lalu	(2,683,012)	(2,689,626)	100.25
2.Tahun berjalan	(110,207)	(139,722)	126.78
<b>Total Ekuitas</b>	<b>1,016,781</b>	<b>980,652</b>	<b>96.45</b>
<b>TOTAL LIABILITAS DAN EKUITAS</b>	<b>2,387,605</b>	<b>2,329,225</b>	<b>97.55</b>

## REALISASI RBB LABA RUGI TAHUN 2022

( dalam ribuan rupiah )

NAMA REKENING	RBB 2022	DES 2022	PENCAPAIAN RBB %
<b>A. Pendapatan Operasional</b>	<b>250,328</b>	<b>238,237</b>	<b>95.17</b>
<b>1. Pendapatan Bunga</b>			
a. Bunga kontraktual			
1. Surat berharga	0	0	0.00
2. Penempatan pada Bank lain			
Giro	0	0	0.00
Tabungan	8,057	2,950	36.61
Deposito	24,380	39,384	161.54
Sertifikat Deposito			
3. Kredit yang diberikan			
-Kepada Bank lain	0	0	0.00
-Kepada pihak ketiga bukan Bank	182,248	160,777	88.22
b. Provisi Kredit			
1. Kepada Bank lain.	0	0	0.00
2. Kepada pihak ketiga bukan Bank	14,766	18,012	121.98
c. Biaya Transaksi			
1. Surat berharga	0	0	0.00
2. Kredit yang diberikan			
-Kepada Bank lain	0	0	0.00
-Kepada pihak ketiga bukan Bank	0	0	0.00
d. Koreksi Atas Pendapatan Bunga	0	0	0.00
<b>2. Pendapatan Lainnya</b>			0.00
a. Pendapatan Jasa transaksi	0	0	0.00
b. Keuntungan Penjualan Valuta Asing	0	0	0.00
c. Keuntungan Penjualan Surat berharga	0	0	0.00
d. Penerimaan Aset Produktif t yang Dihapus buku	5,000	2,400	0.00
e. Pemulihan Penyisihan Penghapusan Aset Produktif	0	0	0.00
f. Lainnya	15,877	14,714	92.67
<b>B. Beban Operasional</b>	<b>354,315</b>	<b>369,989</b>	<b>104.42</b>
<b>1. Beban Bunga</b>			
a. Beban Bunga Kontraktual			
1. Tabungan	13,964	11,302	80.94
2. Deposito	25,898	36,488	140.89
3. Simpanan dari Bank lain	0	0	0,00
4. Pinjaman yang diterima			
1) Dari Bank Indonesia	0	0	0,00
2) Dari Bank Lain	0	0	0,00
3) Dari Pihak Ketiga Bukan Bank	0	0	0,00
4) Berupa Pinjaman Subordinasi	0	0	0,00
5. Lainnya	12,161	12,327	101.37
b. Biaya Transaksi			
-Kepada Bank lain	0	0	0,00
-Kepada pihak ketiga bukan Bank	0	0	0,00
2. Beban kerugian Restruktur Kredit	0	0	0,00

NAMA REKENING	RBB 2022	DES 2022	RBB %
<b>3. Beban Penyisihan Penghapusan Aset Produktif</b>			
a.Surat berharga	0	0	0,00
b.Penempatan pada Bank lain	0	0	0,00
c.Kredit yang diberikan		0	
-Kepada Bank lain	0		0,00
-Kepada pihak ketiga bukan Bank	5,679	39.992	704.21
<b>4. Beban Pemasaran</b>	1,000	0	0,00
<b>5. Beban Penelitian dan Pengembangan</b>	0	0	0,00
<b>6. Beban Administrasi dan Umum</b>			
a. Beban Tenaga Kerja			
1.Gaji dan Upah	129,820	127.407	98,14
2.Honorarium	45,000	45.000	100,00
3.Lainnya	53,390	48.883	91,56
b. Beban Pendidikan dan Pelatihan	10,902	0	0,00
c. Beban Sewa			
-Gedung Kantor	0	0	0,00
- Lainnya	0	0	0,00
d. Beban Penyusutan/Penghapusan atas Aset Tetap dan Inventaris	12,189	10.499	86.14
e. Beban Amortisasi Aset Tidak Berwujud	0	0	0,00
f. Beban Premi Asuransi	5,780	4.776	82,63
g. Beban Pemeliharaan dan Perbaikan	2,500	1.330	53,20
h. Beban Barang dan Jasa	35,091	30.613	87,24
i. Pajak-Pajak	641	1.022	159,44
<b>7. Beban lainnya</b>			
- Kerugian Penjualan Valuta Asing	0	0	0,00
- Kerugian Penjualan Surat Berharga	0	0	0,00
- Lainnya	300	350	116,67
<b>C. Laba ( Rugi ) Operasional</b>	<b>(103,987)</b>	<b>(131.752)</b>	<b>126,70</b>
<b>D. Pendapatan Non Operasional</b>			
1 Keuntungan Penjualan			
a Aset Tetap dan Inventaris	0	0	0,00
b AYDA	0	0	0,00
2 Pemulihan Penurunan Nilai			
a Aset Tetap dan Inventaris	0	0	0,00
b AYDA	0	0	0,00
3 Pendapatan Ganti Rugi Asuransi	0	0	0,00
4 Bunga Antar Kantor	0		0,00
5 Selisih Kurs	0	0	0,00
6 Lainnya	0	0	0,00
<b>E. Beban Non Operasional</b>	<b>6,220</b>	<b>7.970</b>	<b>128,14</b>
1 Kerugian Penjualan /Kehilangan			
a Aset Tetap dan Inventaris	0	0	0,00
b AYDA	0	0	0,00
2 Kerugian Penurunan Nilai			
a Aset Tetap dan Inventaris	0	0	0,00
b AYDA	0	0	0,00

<b>NAMA REKENING</b>	<b>RBB 2022</b>	<b>DES 2022</b>	<b>RBB %</b>
3 Bunga Antar Kantor	0	0	0,00
4 Selisih Kurs	0	0	0,00
5 Lainnya	6,220	7,970	128,14
<b>F. Laba ( Rugi ) Non Operasional</b>	<b>6,220</b>	<b>7,970</b>	<b>128,14</b>
<b>G. Laba ( Rugi ) Tahun berjalan sebelum pajak</b>	<b>(110,207)</b>	<b>(139,722)</b>	<b>126,78</b>
<b>H. Taksiran Pajak Penghasilan</b>	<b>0</b>	<b>0</b>	<b>0</b>
<b>I. Jumlah Laba ( Rugi ) Tahun Berjalan</b>	<b>(110,207)</b>	<b>(139,722)</b>	<b>126,78</b>

*LAMPIRAN-  
LAMPIRAN*

## PROYEKSI RBB NERACA TAHUN 2023

Pos-Pos	Kinerja Oktober 2022	Proyeksi		
		Desember 2022	Tahun 2023	
			Jun-23	Des-23
<b>ASET</b>				
Kas dalam Rupiah	41.005.700	47.440.614	28.845.849	39.607.679
Kas dalam Valuta Asing	0	0	0	0
Surat Berharga	0	0	0	0
Penempatan pada Bank Lain	1,482,455,388	1,229,914,592	800,914,592	855,141,068
-/-Penyisihan Penghapusan Aset Produktif	0	0	0	0
Kredit yang Diberikan (Baki Debet)	887,275,954	1,103,948,953	1,269,541,296	1,379,936,191
-/-Provisi belum diamortisasi	14,014,379	12,578,976	15,767,667	10,532,643
Biaya Transaksi belum diamortisasi	0	0	0	0
-/- Pendapatan Bunga yang Ditangguhkan dalam rangka restrukturisasi	0	0	0	0
-/- Cadangan Kerugian Restrukturisasi	0	0	0	0
-/- Penyisihan Penghapusan Aset Produktif	64,929,750	109,929,750	9,754,400	9,754,400
Agunan yang diambil alih	0	0	0	0
Aset Tetap dan Inventaris	347.129.150	347.129.150	347.129.150	347.129.150
-/- Akumulasi Penyusutan dan Penurunan Nilai	340,122,354	339,622,354	341,685,140	343,747,610
Aset Tidak Berwujud	0	0	0	0
-/- Akumulasi Amortisasi dan Penurunan Nilai	0	0	0	0
Aset Antarkantor	0	0	0	0
Aset Lainnya	11,826,215	10,237,510	10,100,750	10,349,304
<b>Total Aset</b>	<b>2,350,625,924</b>	<b>2,276,539,739</b>	<b>2,089,324,430</b>	<b>2,268,128,739</b>
<b>LIABILITAS</b>				
Liabilitas Segera	1,483,501	2,912,771	2,489,459	2,338,961
<b>Simpanan</b>				
a. Tabungan	664,500,734	661,631,859	793,958,231	992,447,788
-/- Biaya Transaksi Belum Diamortisasi	0	0	0	0
b. Deposito	620,000,000	620,000,000	320,000,000	320,000,000
-/- Biaya Transaksi Belum Diamortisasi	0	0	0	0
Simpanan dari Bank Lain	0	0	0	0
-/- Biaya Transaksi Belum Diamortisasi	0	0	0	0
Pinjaman yang Diterima	0	0	0	0
-/- Biaya Transaksi Belum Diamortisasi	0	0	0	0
-/- Diskonto Belum Diamortisasi	0	0	0	0
Dana Setoran Modal-Kewajiban	0	0	0	0
Liabilitas Antarkantor	0	0	0	0
Liabilitas Lainnya	34,305,069	1,900,000	7,377,006	102,197
<b>TOTAL LIABILITAS</b>	<b>1,320,289,304</b>	<b>1,286,444,630</b>	<b>1,123,824,696</b>	<b>1,314,888,946</b>
<b>Modal Disetor</b>				
a. Modal Dasar	8.000.000.000	8.000.000.000	8.000.000.000	8.000.000.000
b. Modal yang Belum Disetor -/-	4.190.000.000	4.190.000.000	4.190.000.000	4.190.000.000
<b>Tambahan Modal Disetor</b>				
a. Agio/Disagio	0	0	0	0
b. Modal Sumbangan	0	0	0	0
c. Dana Setoran Modal - Ekuitas	0	0	0	0
d. Tambahan Modal Disetor Lainnya	0	0	0	0
<b>Ekuitas Lain</b>				
a. Keuntungan (Kerugian) dari Perubahan Nilai Aset Keuangan dalam Kelompok Tersedia untuk Dijual	0	0	0	0
b. Keuntungan Revaluasi Aset Tetap	0	0	0	0
c. Lainnya	0	0	0	0
d. Pajak Penghasilan terkait dengan Ekuitas Lain	0	0	0	0
Cadangan				
a. Umum	0	0	0	0
b. Tujuan	0	0	0	0
<b>Laba (Rugi)</b>				
a. Tahun - Tahun Lalu	2.689.626.348	2.689.626.348	2.819.904.891	2.819.904.891
b. Tahun Berjalan	(90.037.032)	(130.278.543)	(24.595.375)	(36.855.316)
<b>TOTAL EKUITAS</b>	<b>1,030,336,620</b>	<b>990,095,109</b>	<b>965,499,734</b>	<b>953,239,793</b>

## PROYEKSI LABA/RUGI TAHUN 2023

Pos-Pos	Kinerja Oktober 2022	Proyeksi		
		Desember 2022	Tahun 2023	
			Jun-23	Des-23
<b>Pendapatan Operasional</b>	<b>194.592.673</b>	<b>241.445.589</b>	<b>153.040.952</b>	<b>290.628.098</b>
<b>1. Pendapatan Bunga</b>				
<b>a. Bunga Kontraktual</b>				
i. Surat Berharga	0	0	0	0
ii. Penempatan pada Bank Lain				
Giro	0	0	0	0
Tabungan	2,447,021	2,901,487	1,920,897	3,846,480
Deposito	32,786,680	39,679,890	7,567,456	15,678,900
Sertifikat Deposito	0	0	0	0
iii. Kredit yang Diberikan				
Kepada Bank Lain	0	0	0	0
Kepada Pihak Ketiga Bukan Bank	131,498,359	160,754,790	101,852,364	208,567,455
<b>b. Provisi Kredit</b>				
i. Kepada Bank Lain	0	0	0	0
ii. Kepada Pihak Ketiga Bukan Bank	12,943,112	20,802,657	10,435,020	20,470,048
<b>c. Biaya Transaksi -/-</b>				
i. Surat Berharga	0	0	0	0
ii. Kredit yang Diberikan				
Kepada Bank Lain	0	0	0	0
Kepada Pihak Ketiga Bukan Bank	0	0	0	0
<b>d. Koreksi atas Pendapatan Bunga -/-</b>	<b>0</b>	<b>0</b>	<b>0</b>	<b>0</b>
<b>2. Pendapatan Lainnya</b>				
a. Pendapatan Jasa Transaksi	0	0	0	0
b. Keuntungan Penjualan Valuta Asing	0	0	0	0
c. Keuntungan Penjualan Surat Berharga	0	0	0	0
d. Penerimaan Aset Produktif yang Dihapus Buku	2,000,000	2,400,000	1,200,000	3,000,000
e. Pemulihan Penyisihan Penghapusa Aset Produktif	953,550	0	21,667,800	21,667,800
f. Lainnya	11,963,951	14,906,765	8,397,415	17,397,415
<b>Beban Operasional</b>	<b>276,659,705</b>	<b>363,754,132</b>	<b>175,136,327</b>	<b>327,483,414</b>
<b>1. Beban Bunga</b>				
<b>a. Beban Bunga Kontraktual</b>				
i. Tabungan	8,941,950	11,245,643	6,830,821	15,848,955
ii. Deposito	31,025,707	36,567,890	5,119,890	5,119,890
iii. Simpanan dari bank Lain	0	0	0	0
iv. Pinjaman yang Diterima				
1) Dari Bank Indonesia	0	0	0	0
2) Dari Bank Lain	0	0	0	0
3) Dari Pihak Ketiga Bukan Bank	0	0	0	0
4) Berupa Pinjaman Subordinasi	0	0	0	0
v. Lainnya	9,389,931	12,326,899	6,385,586	12,771,172
<b>b. Biaya Transaksi</b>				
i. Kepada Bank Lain	0	0	0	0
ii. Kepada Pihak Ketiga Bukan Bank	0	0	0	0
<b>2. Beban Kerugian Restrukturisasi Kredit</b>	0	0	0	0
<b>3. Beban Penyisihan Penghapusan Aset Produktif</b>	0	0	0	0
<b>a. Surat Berharga</b>	0	0	0	0
<b>b. Penempatan pada Bank Lain</b>	0	0	0	0
<b>c. Kredit yang Diberikan</b>				
i. Kepada Bank Lain	0	0	0	0
ii. Kepada Pihak Ketiga Bukan Bank	0	36,000,000	0	0
<b>4. Beban Pemasaran</b>	0	0	0	1.500.000
<b>5. Beban Penelitian dan Pengembangan</b>	0	0	0	0
<b>6. Beban Administrasi dan Umum</b>				
<b>a. Beban Tenaga Kerja</b>				
i. Gaji dan Upah	105,974,683	127,250,879	75,546,809	150,657,456
ii. Honorarium	37,500,000	45,000,000	22,500,000	45,000,000

Pos-Pos	Kinerja		Proyeksi	
	Oktober 2022	Desember 2022	Tahun 2023	
			Jun-23	Des-23
iii. Lainnya	43,982,500	47,782,500	31,250,500	48,650,500
b. Beban Pendidikan dan Pelatihan	0	0	6,000,000	11,000,000
c. Beban Sewa				
i. Gedung Kantor	0	0	0	0
ii. Lainnya	0	0	0	0
d. Beban Penyusutan/Penghapusan atas Aset Tetap dan Inventaris	9,495,235	10,499,865	2,216,327	4,616,789
e. Beban Amortisasi Aset Tidak Berwujud	0	0	0	0
f. Beban Premi Asuransi	4,012,082	4,776,878	2,286,789	4,572,887
g. Beban Pemeliharaan dan Perbaikan	122,000	1,530,000	1,000,000	1,500,000
h. Beban Barang dan Jasa	24,883,817	29,342,778	15,879,605	25,345,765
i. Pajak-Pajak	991,800	1,030,800	0	650,000
7. Beban Lainnya				
a. Kerugian Penjualan Valuta Asing	0	0	0	0
b. Kerugian Penjualan Surat Berharga	0	0	0	0
c. Lainnya	340,000	400,000	120,000	250,000
Laba (Rugi) Operasional	(82,067,032)	(122,308,543)	(22,095,375)	(36,855,316)
Pendapatan Nonoperasional	0	0	0	0
<b>1. Keuntungan Penjualan</b>				
a. Aset Tetap dan Inventaris	0	0	0	0
b. AYDA	0	0	0	0
<b>2. Pemulihan Penurunan Nilai</b>				
a. Aset Tetap dan Inventaris	0	0	0	0
b. AYDA	0	0	0	0
3. Pendapatan Ganti Rugi Asuransi	0	0	0	0
4. Bunga Antarkantor	0	0	0	0
5. Selisih Kurs	0	0	0	0
6. Lainnya	0	0	0	0
Beban Nonoperasional	7,970,000	7,970,000	2,500,000	0
<b>1. Kerugian Penjualan/Kehilangan</b>				
a. Aset Tetap dan Inventaris	0	0	0	0
b. AYDA	0	0	0	0
<b>2. Kerugian Penurunan Nilai</b>				
a. Aset Tetap dan Inventaris	0	0	0	0
b. AYDA	0	0	0	0
3. Bunga Antarkantor	0	0	0	0
4. Selisih Kurs	0	0	0	0
5. Lainnya	7,970,000	7,970,000	2,500,000	0
Laba (Rugi) Nonoperasional	(7,970,000)	(7,970,000)	(2,500,000)	0
Laba (Rugi) Tahun Berjalan Sebelum Pajak	(90,037,032)	(130,278,543)	(24,595,375)	(36,855,316)
Taksiran Pajak Penghasilan	0	0	0	0
Pendapatan Pajak Tangguhan	0	0	0	0
Beban Pajak Tangguhan	0	0	0	0
Jumlah Laba (Rugi) Tahun Berjalan	(90,037,032)	(130,278,543)	(24,595,375)	(36,855,316)
<b>Penghasilan Komprehensif Lain</b>				
<b>1. Tidak Akan Direklasifikasi ke Laba Rugi</b>				
a. Keuntungan Revaluasi Aset Tetap	0	0	0	0
b. Lainnya	0	0	0	0
c. Pajak Penghasilan Terkait	0	0	0	0
<b>1. Akan Direklasifikasi ke Laba Rugi</b>				
a. Keuntungan (Kerugian) dan Perubahan Nilai Aset Keuangan Dalam Kelompok Tersedia untuk Dijual	0	0	0	0
b. Lainnya	0	0	0	0
c. Pajak Penghasilan Terkait	0	0	0	0
Penghasilan Komprehensif Lain Setelah Pajak	0	0	0	0
Total Laba (Rugi) Komprehensif Tahun Berjalan	0	0	0	0

**INDIKATOR RATIO KEUANGAN  
RENCANA BISNIS  
PT. BPR CENTRAL MICRO  
TAHUN 2023**

No.	Indikator Keuangan Utama	Kinerja Okt 2022	Proyeksi		
			Des 2022	Tahun 2023	
				Juni 2023	Des 2023
1	Rasio KPMM (%)	94,91	87,59	94,11	86,01
2	Rasio Modal Inti terhadap keseluruhan Modal (%)	98.98	97.48	99.35	99.29
3	Rasio Modal Inti terhadap Aset Produktif yang Bermasalah (%)	854.92	1,000.12	9,898.09	9,772.41
4	Rasio Kualitas Aktiva Produktif ( KAP ) (%)	5.13	4.51	0.00	0.00
5	Rasio PPAP terhadap PPAP yang wajib dibentuk (%)	100.00	63.54	100.00	100.00
6	Rasio Non Performing Loan ( NPL ) Neto (%)	6.78	0.59	0.00	0.00
7	Rasio Non Performing Loan ( NPL) Gros s	14.09	9.85	0.77	0.71
8	Rasio Kredit Terhadap Total Aset Produktif (%)	37.44	47.30	61.23	61.74
9	Rasio Return on Assets ( ROA)(%)	-3.88	-5.59	-1.21	-1.73
10	Ratio Net Interest Margin (NIM)(%)	3.89	4.76	4.99	9.62
11	Rasio Biaya Operasional terhadap Pendapatan Operasional (BOPO)(%)	142.17	142.02	114.44	112.68
12	Cash ratio (CR) (%)	25.13	32.80	29.34	30.02
13	Loan to Deposit Ratios (LDR) (%)	38.33	48.84	61.05	60.91
14	Rasio Aset Likuid terhadap Total Aset (%)	13.76	17.88	15.78	17.40
15	Rasio Kredit UMKM terhadap Total Kredit (%)	50.46	65.08	75.01	85.01
16	Rasio Dana Pendidikan dan Pelatihan terhadap Total Beban Tenaga Kerja Tahun Sebelumnya (%)	0.00	0.00	2.73	5.00
17	Rasio Realisasi Dana Pendidikan dan Pelatihan terhadap Total Dana Pendidikan dan Pelatihan yang Dianggarkan (%)	0.00	0.00	54.55	100.00
18	Rasio Agunan yang Diambil Alih terhadap Total Kredit (%)	0,00	0,00	0,00	0,00
19	Rasio Realisasi Penyelesaian Agunan yang Diambil Alih terhadap Agunan yang Diambil Alih (%)	0,00	0,00	0,00	0,00

**LAPORAN KOMITMEN DAN KONTIJENSI  
PT. BANK PERKREDITAN RAKYAT CENTRAL MICRO  
PER 31 DESEMBER 2022**

( dalam ribuan Rp.)

DESKRIPSI	POSISI DESEMBER 2022	POSISI DESEMBER 2021
<b>Tagihan Komitment</b>	<b>0</b>	<b>0</b>
a. Fasilitas Pinjaman Yang Belum Ditarik	0	0
b. Tagihan Komitment Lainnya	0	0
<b>Kewajiban Komitment</b>	<b>0</b>	<b>0</b>
a. Fasilitas Kredit Kepada Nasabah Belum Ditarik	0	0
b. Perusan Kredit (Chanelling)	0	0
c. Kewajiban Komitment Lainnya	0	0
<b>Tagihan Kontijensi</b>	<b>1.693.585</b>	<b>1.688.485</b>
a. Pendapatan bunga dalam penyelesaian	107,113	126.604
1) Bunga Kredit Yang Diberikan	107,113	126.604
2) Bunga Penempatan Pada Bank Lain	0	0
b. Aset produktif yang dihapus buku	<b>1.586.472</b>	<b>1.556.852</b>
1) Kredit	1.006.129	978.887
2) Penempatan Pada Bank Lain	0	0
3) Pendapatan Bunga Kredit Yang Dihapusbuku	580.343	559.673
4) Pend. Bunga Antar Bank Yang Dihapusbuku	0	0
1. Agunan Dalam Proses Penyelesaian Kredit	0	0
2. Tagihan Kontijensi Lainnya	0	0
<b>Kewajiban Kontijensi</b>	<b>0</b>	<b>0</b>
<b>Rekening Administratif Lainnya</b>	<b>0</b>	<b>0</b>

**LAPORAN ARUS KAS**  
**PT. BANK PERKREDITAN RAKYAT CENTRAL MICRO**  
**Untuk Tahun Yang Berakhir 31 Desember 2022 dan 2021**  
(Jumlah Dinyatakan Dalam Rupiah)

NO	URAIAN	2022	2021
<b>I.</b>	<b>ARUS KAS DARI AKTIVITAS OPERASI</b>		
	Laba (rugi) setelah pajak	68,585,685	(59,553,552)
	Penyesuaian Untuk :	0	0
	Penyisihan penempatan pada bank lain (net)	0	0
	Penyisihan Penghapusan Kredit Yang Diberikan (net)	(10.350.250)	(70.586,460)
	Penyusutan Aktiva Tetap (net)	4,245,941	189,897
	Amortisasi Provisi/Biaya Transaksi	(995,786)	114,000
	Laba Operasi Sebelum Perubahan Modal Kerja	61,485,590	(2,382,714)
	Penurunan (Kenaikan) Pendapatan Bunga Yang Akan Diterima	2.253.279	(2,382,714)
	Penurunan (Kenaikan) Kredit Yang Diberikan	69,873,824	166,620,234
	Penurunan (Kenaikan) AYDA	0	0
	Penurunan (kenaikan) aset lain	7,272,587	(1,498,861)
	Penurunan (kenaikan) Kewajiban segera dibayar	(127,604)	3,807,727
	Penurunan (kenaikan) Hutang Bunga	0	0
	Penurunan (kenaikan) Hutang Pajak	0	0
	Penurunan (kenaikan) Simpanan	294,610,021	29,020,474
	Penurunan (kenaikan) Simpanan dari Bank Lain	0	0
	Penurunan (kenaikan) Pinjaman Diterima	0	0
	Penurunan (kenaikan) Dana Setoran Modal	0	0
	Penurunan (kenaikan) Pinjaman Sub-ordinasi	0	0
	Penurunan (kenaikan) Modal Pinjaman	0	0
	Penurunan (kenaikan) Kewajiban Lain-Lain	(25,191,583)	23,967,764
	<b>Arus kas bersih dari aktivitas operasi</b>	<b>410,176,114</b>	<b>89,698,509</b>
<b>II</b>	<b>ARUS KAS DARI AKTIVITAS INVESTASI</b>	0	0
	Penurunan (Kenaikan) Aktiva Tetap	4,245,941	189,897
	<b>Arus kas bersih dari aktivitas investasi</b>	<b>4,245,941</b>	<b>189,897</b>
<b>III</b>	<b>ARUS KAS DARI AKTIVITAS PENDANAAN</b>	0	0
	1 Penerimaan (Pembayaran) Modal Disetor	0	0
	2 Kenaikan Cadangan	0	0
	3 Kenaikan Pembagian Laba Tahun Lalu	0	0
	<b>Arus kas dari aktivitas pendanaan</b>	<b>0</b>	<b>0</b>
	Kenaikan Bersih Kas dan Setara Kas	414,422,055	89,888,406
	Kas dan setara kas Awal Periode	18,860,600	(33,473,000)
	Kas dan setara kas Akhir Periode	<b>433,282,655</b>	<b>56,415,406</b>